MINISTÈRE DE LA TRANSITION ÉCOLOGIQUE ET DE LA COHÉSION DES TERRITOIRES
Liberté Égalité Fraternité

BDLISA

eaufrance

Géosciences pour une Terre durable
brgm

OFB
OFFICE FRANÇAIS DE LA BIODIVERSITÉ

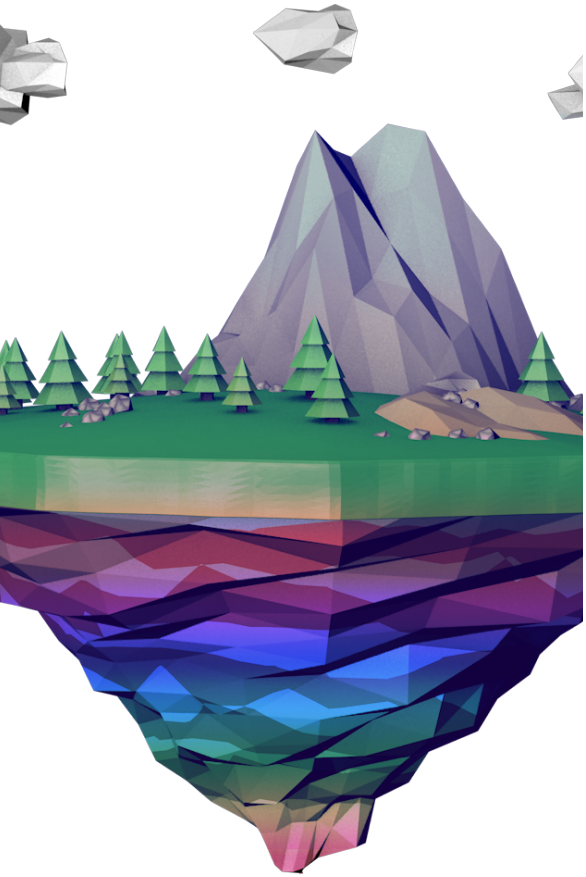

WEBINAIRE

BDLISA version 3 : nouveautés et perspectives

Le BRGM et l'OFB vous invitent à découvrir la nouvelle version du référentiel hydrogéologique national BDLISA (base de données des limites des systèmes aquifères) lors d'une conférence en ligne "BDLISA version 3 : nouveautés et perspectives", le 18 octobre 2022 de 10h30 à 12h.

Depuis bientôt 10 ans, la BDLISA propose un découpage de l'ensemble du territoire national en entités hydrogéologiques (formations géologiques aquifères, semi-perméables ou imperméables). Ce référentiel cartographique du système d'information sur l'eau (SIE) fournit ainsi un cadre scientifique et constitue une source d'information précieuse pour les gestionnaires et décideurs dans le domaine de la ressource en eau souterraine.

Cette année, une troisième version est publiée, enrichie grâce à vos nombreux retours d'expérience (près de 20% des entités ont évolué depuis la précédente version) et aux travaux d'amélioration menés sur certains contextes particuliers (massif Armoricain, massif Central).

Cette conférence sera l'occasion de vous présenter les nouveautés de ce référentiel afin de vous aider à le prendre en main et à participer à l'amélioration de la connaissance de votre territoire !

> Je m'inscris dès maintenant !

MINISTÈRE DE LA TRANSITION ÉCOLOGIQUE ET DE LA COHÉSION DES TERRITOIRES
Liberté Égalité Fraternité

BDLISA

eaufrance

Géosciences pour une Terre durable
brgm

OFB
OFFICE FRANÇAIS DE LA BIODIVERSITÉ

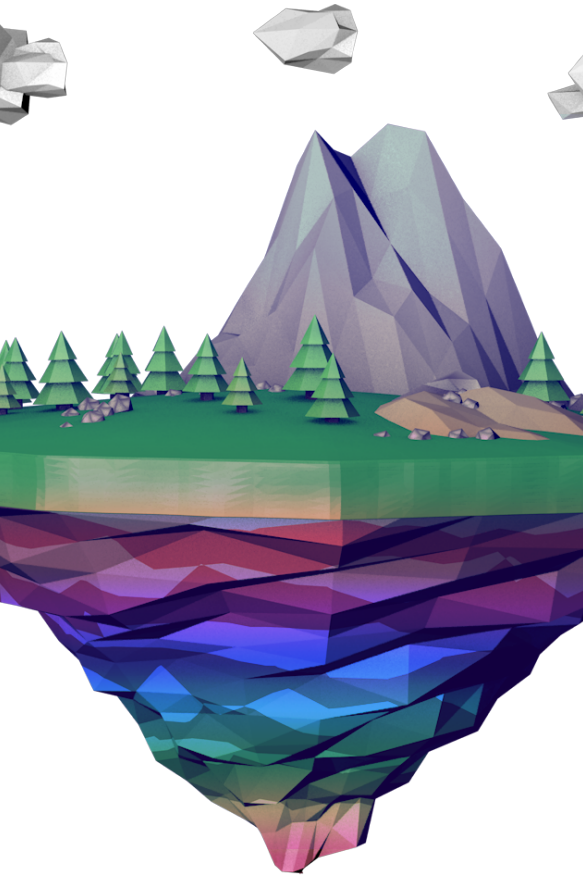

WEBINAIRE

BDLISA version 3 : nouveautés et perspectives

Au programme :

- Rappel historique, contexte de la production de cette nouvelle version : le partenariat BRGM/OFB ;
- Le référentiel BDLISA en quelques minutes : contenu, utilisation, évolution ;
- Les évolutions majeures proposées par cette version 3 : socle, zones de karsts, lithologie, statistiques sur les correctifs divers ;
- Les nouveautés apportées sur le site internet https://bdlisa.eaufrance.fr ;
- Les prochains grands chantiers structurants programmés ;
- Temps d'échange et de discussions

Notez bien la date et rendez-vous **le 18 octobre 2022, de 10h30 à 12h**.

> Je m'inscris dès maintenant !