

Indice : 00697X0088

Désignation : FHAYET

Commune : DONCHERY (8)

Date fin de travaux : 21/09/1993

Lieu-dit : LES HAYETTES, STATION DE POMPAGE

Localisation (Lambert I (Nord et Belgique))

Nature : FORAGE

Pompage d'essai PLD 15/09/1993

X : 784,26 km

Utilisation : AEP

Débit spécifique :

0,025 m²/s

Y : 227,53 km

Piézométrie indicative (15/09/1993)

Transmissivité :

0,037 m²/s

Z : 148 m (coupe : 148 m)

Profondeur d'eau : 1,31 m/sol

Perméabilité :

m/s

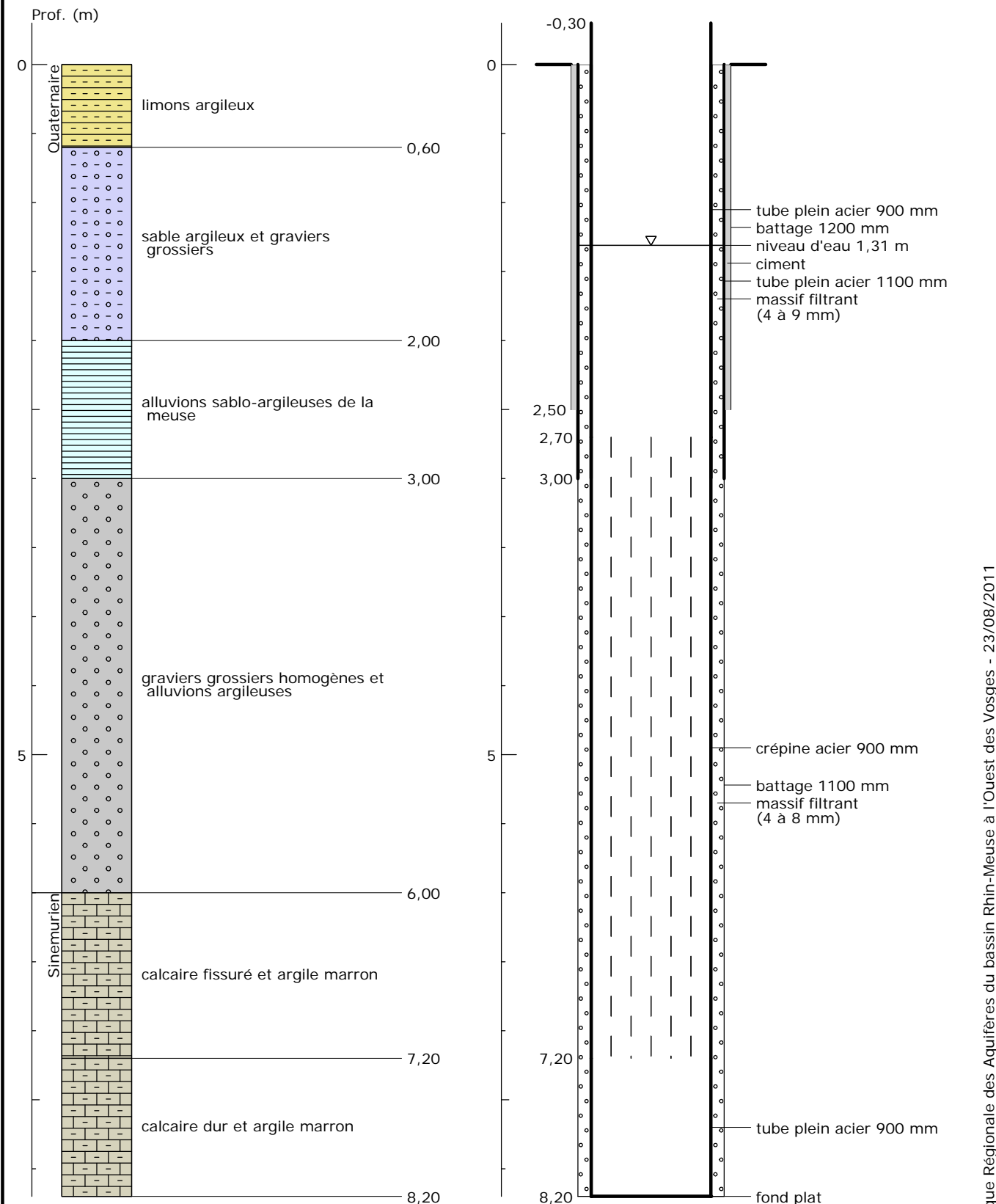

Banque Régionale des Aquifères du bassin Rhin-Meuse à l'Ouest des Vosges - 23/08/2011

