

Indice : 01116X0012

Désignation : F

Commune : LINY-DEVANT-DUN (55)

Date fin : 01/05/1963

Lieu-dit : VALLEE DE LA DOUA

Localisation (Zone Lambert I)

Nature : FORAGE

Pompage d'essai PLD 20/05/1963

X : 808,08 km

Piézométrie indicative (20/05/1963)

Débit spécifique :

0,0088 m²/s

Y : 187,95 km

Utilisation : AEP

Transmissivité :

m²/s

Z : 185 m (coupe : m)

Profondeur d'eau : 6,44 m

Perméabilité :

m/s

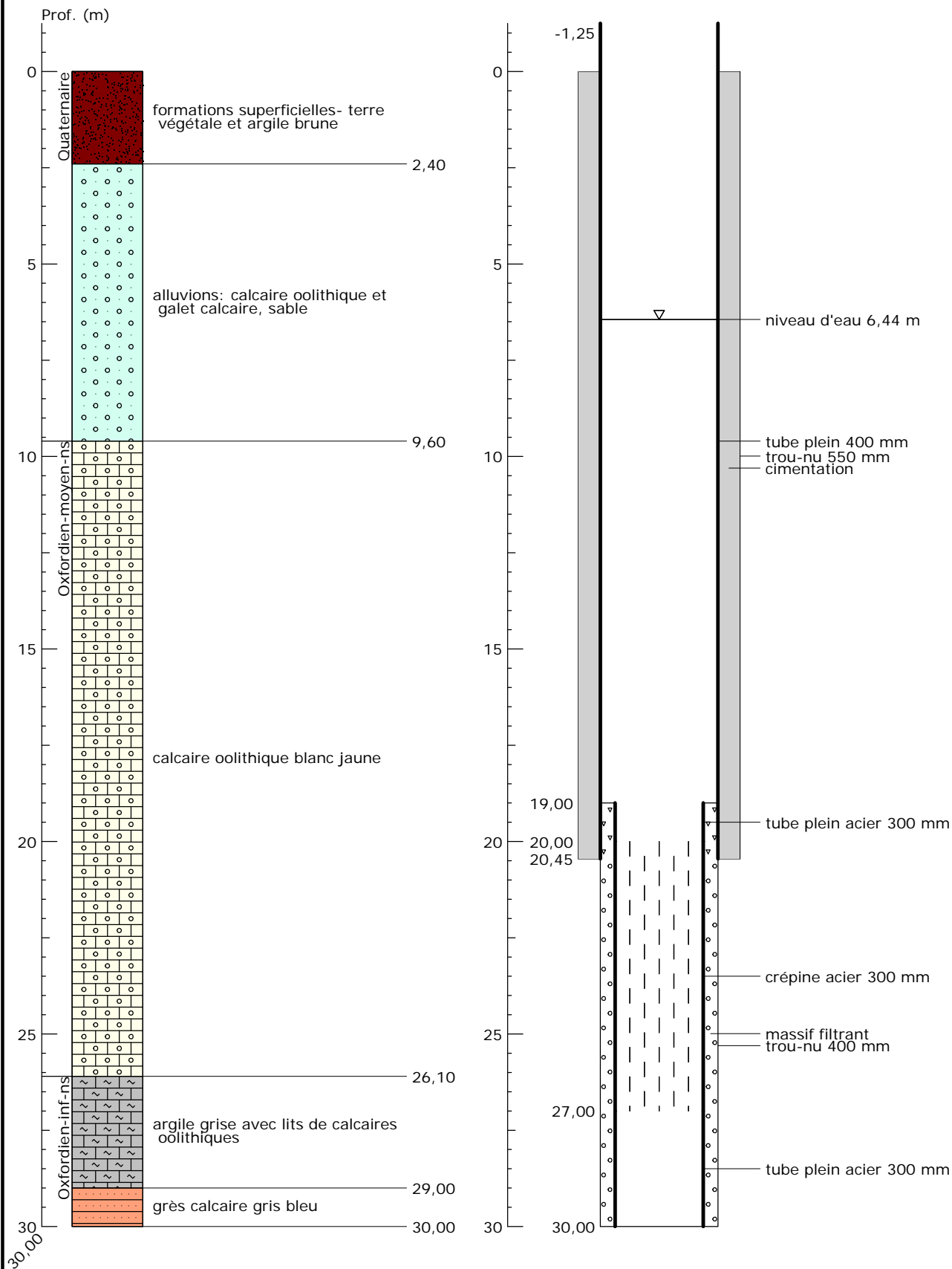

Banque Régionale des Aquifères du bassin Rhin-Meuse à l'Ouest des Vosges - 26/11/2010

