

Indice: 01141X0006

Désignation: F

Commune: HETTANGE-GRANDE (57)

Date fin de travaux: 31/05/1952

Lieu-dit: FORAGE SOETRICH 1 - LIEU DIT LANGHEN

Localisation (Lambert I (Nord et Belgique))

Nature : FORAGE

Pompage d'essai PLD 08/07/1952

X : 876.37 km

Utilisation : EAU-SERVICE-PUBLIC, AEP

Débit spécifique : 0.000444 m²/s

Y : 198.04 km

Piézométrie indicative (15/07/1952)

Transmissivité : 0.00012 m²/s

Z : 196 m (coupe : 196 m)

Profondeur d'eau : 13.5 m/sol

Perméabilité : 2.3E-6 m/s

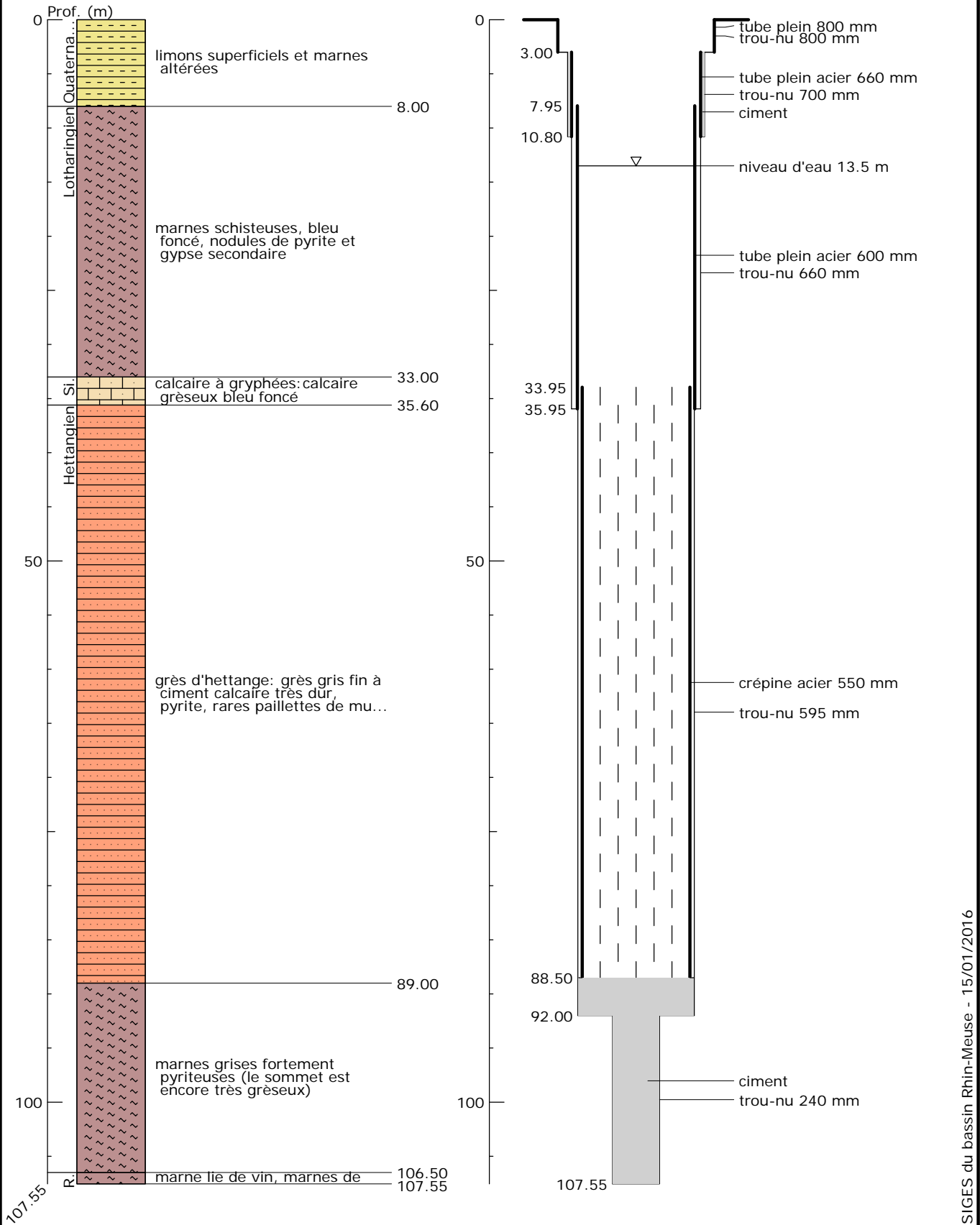

SIGES du bassin Rhin-Meuse - 15/01/2016