

Indice: 01141X0023

Désignation: F3

Commune: HETTANGE-GRANDE (57)

Date fin de travaux: 23/09/1977

Lieu-dit: FORAGE 3 EN BORDURE DE LA D 57 VERS BOUST - LIEU DIT KER...

Localisation (Lambert I (Nord et Belgique))

Nature : FORAGE

Pompage d'essai PP 27/09/1977

X : 877.657 km

Utilisation : EAU-SERVICE-PUBLIC, AEP

Débit spécifique :

0.00054 m²/s

Y : 198.757 km

Piézométrie indicative (26/09/1977)

Transmissivité :

0.0018 m²/s

Z : 222 m (coupe : 222 m)

Profondeur d'eau : 27 m/sol

Perméabilité :

3.6E-5 m/s

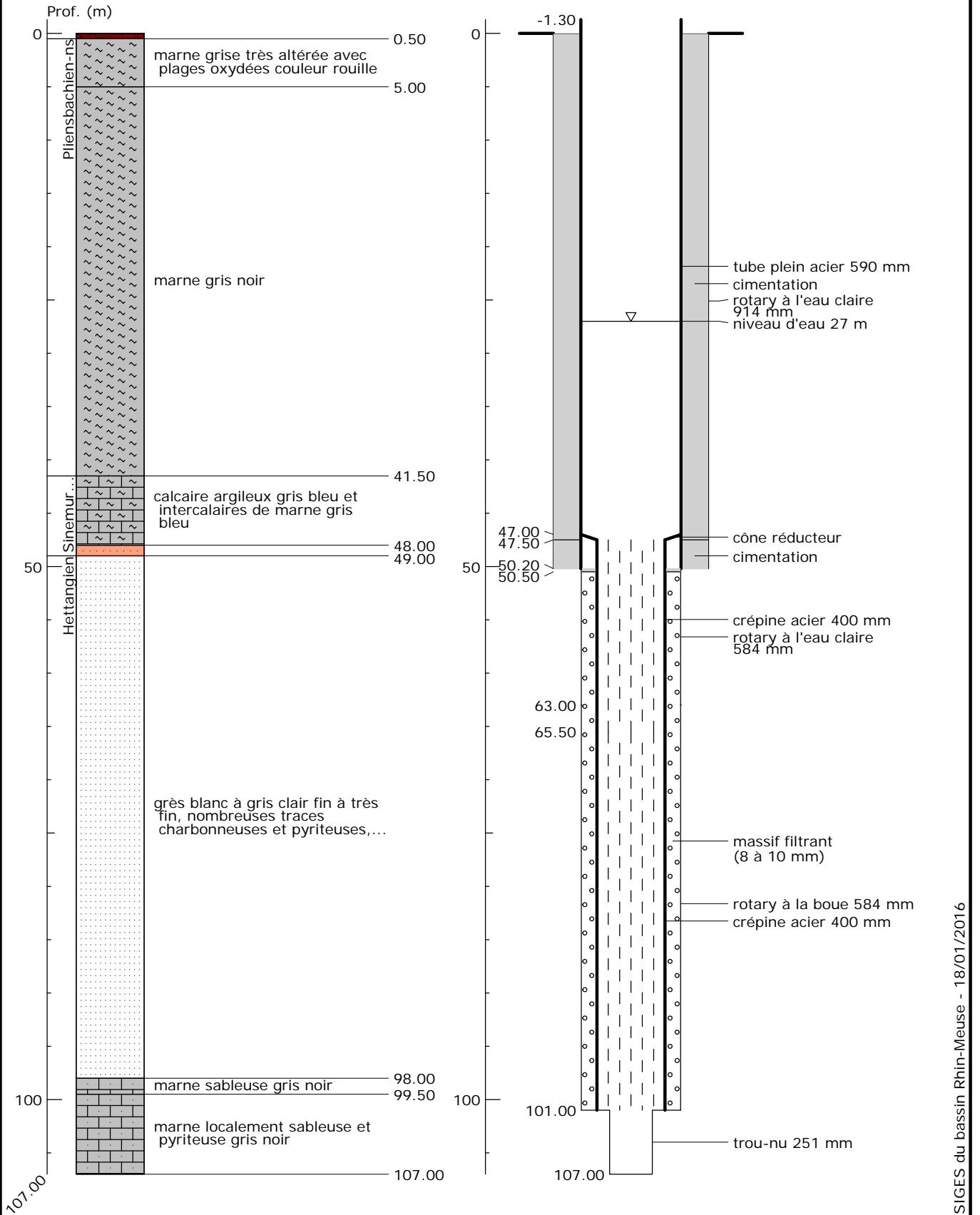

SIGES du bassin Rhin-Meuse - 18/01/2016