

Indice : 01354X0153

Désignation : F1

Commune : REGNEVILLE-SUR-MEUSE (55)

Date fin : 01/03/1992

Lieu-dit : LE BREUIL

Localisation (Zone Lambert I)

Nature : FORAGE

Pompage d'essai PLD 30/03/1992

X : 817.84 km

Piézométrie indicative (26/03/1992)

Débit spécifique :

0.0051 m²/s

Y : 176.88 km

Utilisation : AEP

Transmissivité :

0.2 m²/s

Z : 184 m (coupe : 184 m)

Profondeur d'eau : 0.8 m

Perméabilité :

m/s

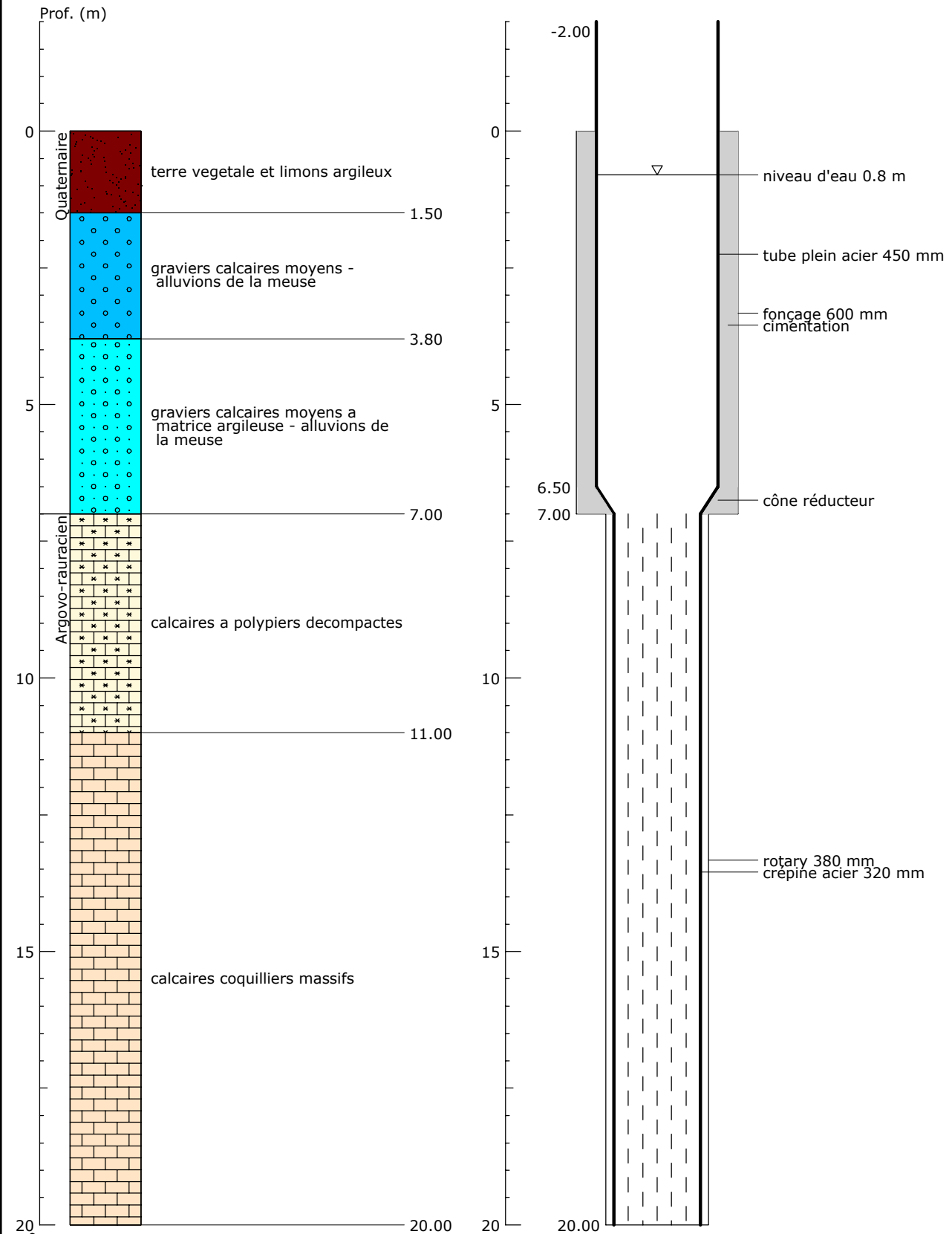

Banque Régionale des Aquifères du bassin Rhin-Meuse à l'Ouest des Vosges - 15/12/2009