

Indice : 01358X0035 Désignation : PC1 Commune: VACHERAUVILLE (55)

Date fin : 08/08/1963

Lieu-dit: LES LONGUES PIECES

Localisation (Zone Lambert I)

Nature : FORAGE

X : 819,8 km

Piézométrie indicative (01/04/2017)

Débit spécifique :

m<sup>3</sup>/h/m

Y : 173,64 km

Profondeur d'eau : 5,83 m

Transmissivité :

m<sup>2</sup>/s

Z : 191,08 m (coupe : 191,08 m)

Perméabilité :

m/s

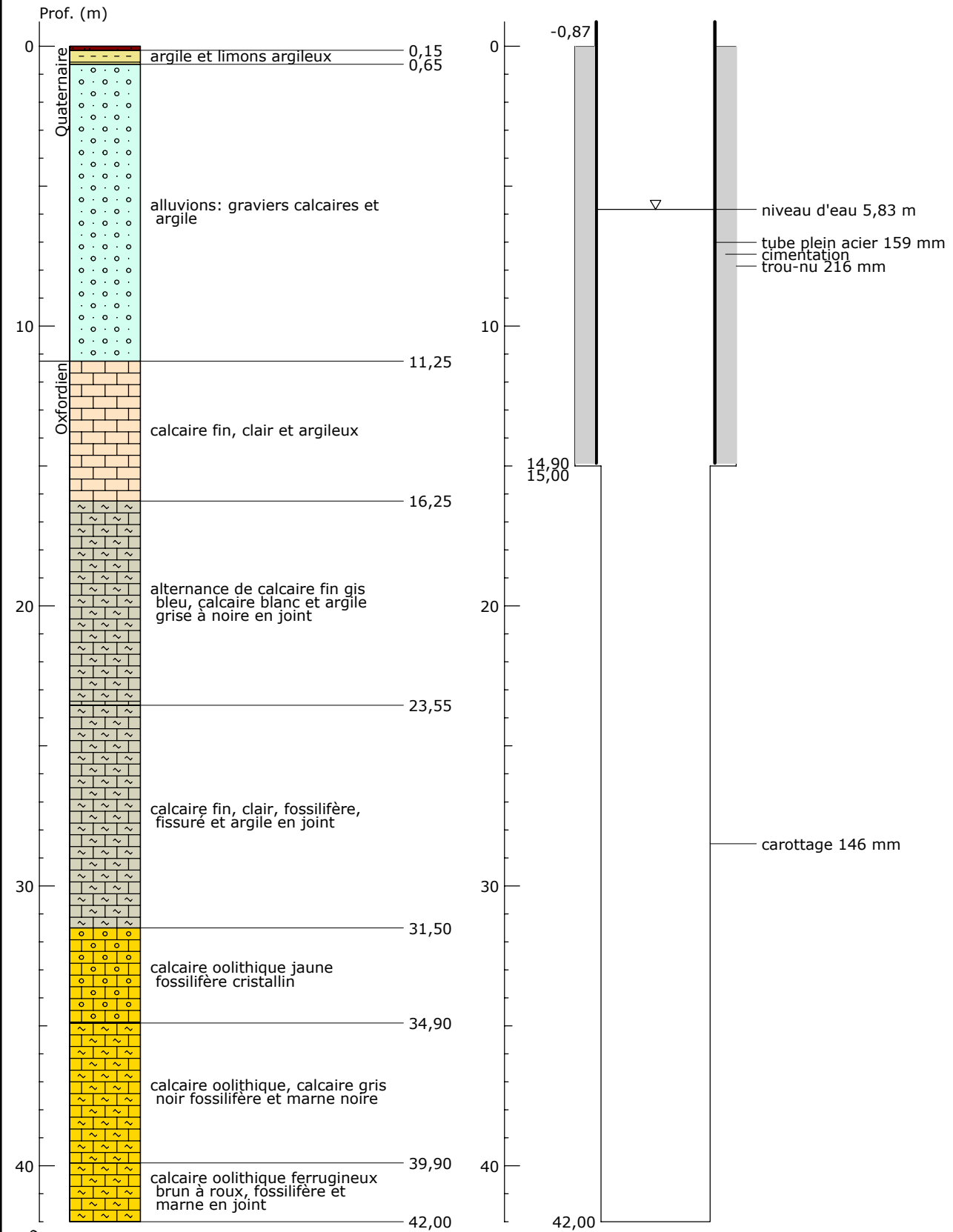

42,00