

Indice : 01358X0177

Désignation : F1

Commune : THIERVILLE-SUR-MEUSE (55)

Date fin de travaux : 01/04/1979

Lieu-dit : LA RAMBAUDE

Localisation (Lambert I (Nord et Belgique))
X : 819,85 km
Y : 168,38 km
Z : 194 m (coupe : 194 m)

Nature : FORAGE
Utilisation : AEP
Piézométrie indicative (08/05/1979)
Profondeur d'eau : 1,23 m/sol

Pompage d'essai PLD 08/05/1979
Débit spécifique : 0,027 m²/s
Transmissivité : 0,5 m²/s
Perméabilité : m/s

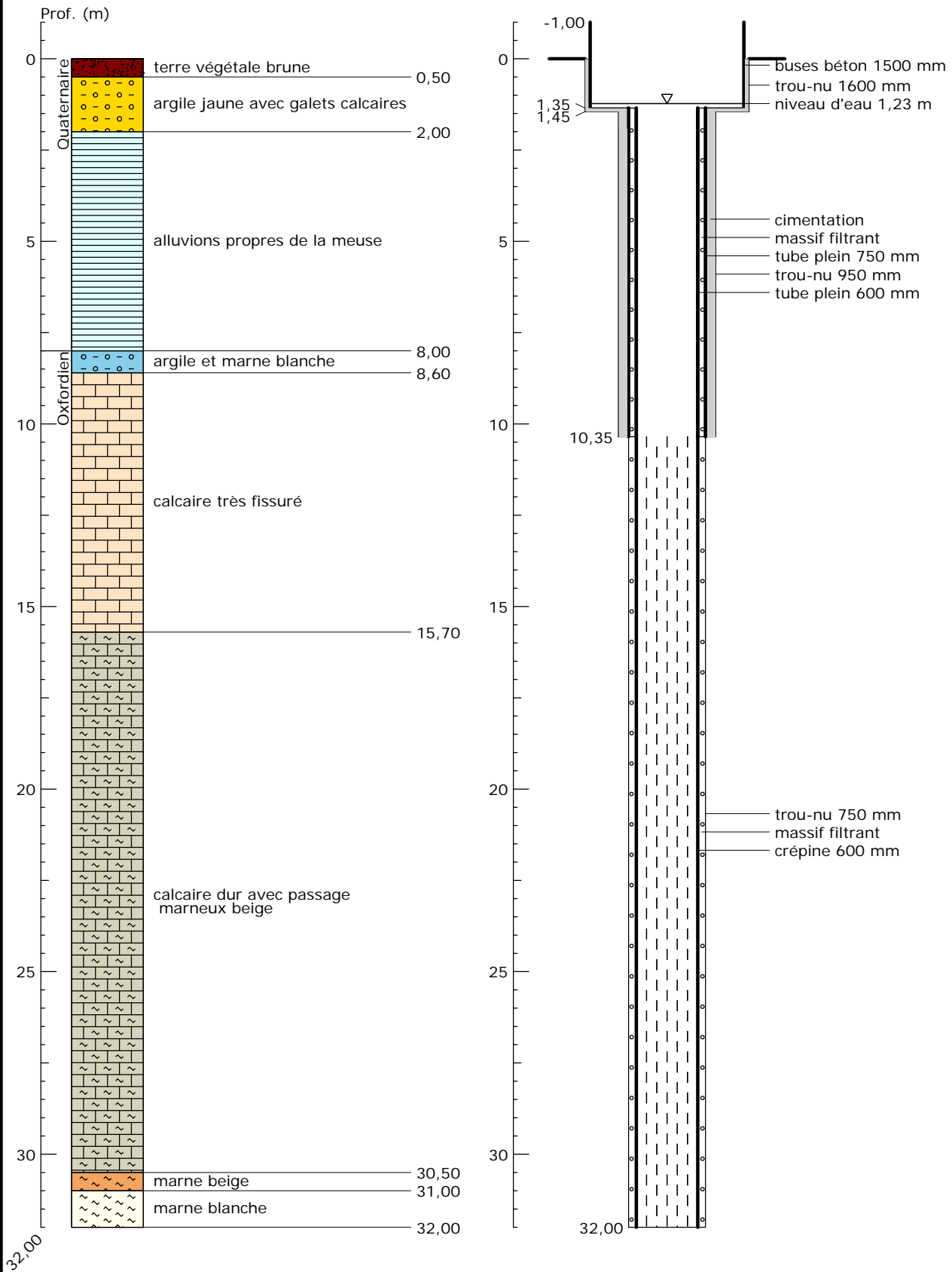

Banque Régionale des Aquifères du bassin Rhin-Meuse à l'Ouest des Vosges - 01/02/2011

