

Indice : 01376X0123

Désignation : P1

Commune : JARNY (54)

Date fin : 24/04/1910

Lieu-dit : Puits 1 DE LA MINE DE DROITAUMONT (DM1)-RECOUVERT ...

Localisation (Zone Lambert I)

Nature : Puits-MINE

X : 858.294 km

Piézométrie indicative ()

Y : 166.182 km

Utilisation : EXHAURE, ANCIEN-AEP

Z : 192.5 m (coupe : m)

Profondeur d'eau : m

Débit spécifique :

m²/s

Transmissivité :

m²/s

Perméabilité :

m/s

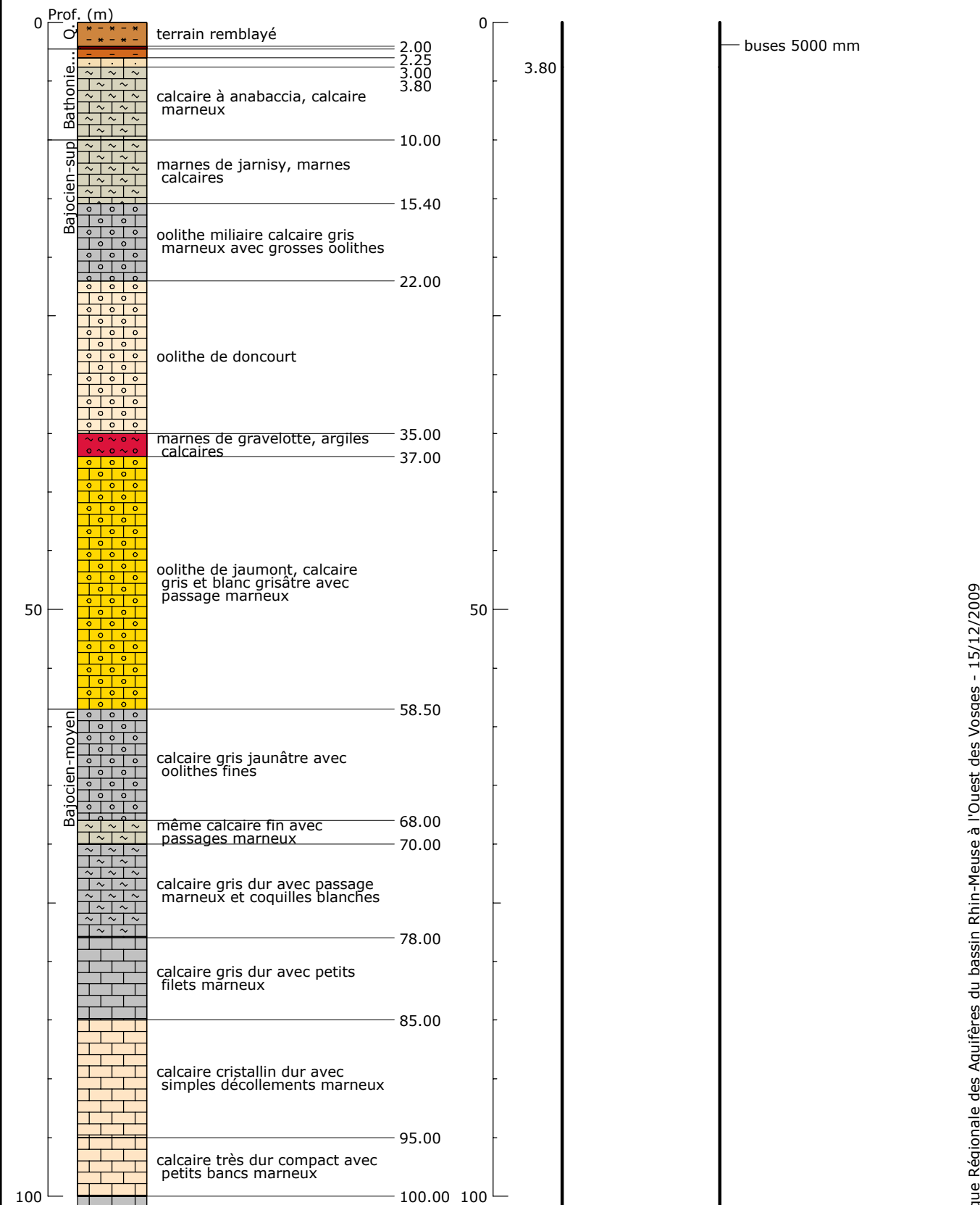

Banque Régionale des Aquifères du bassin Rhin-Meuse à l'Ouest des Vosges - 15/12/2009



Indice : 01376X0123

Désignation : P1

Commune : JARNY (54)

Date fin : 24/04/1910

Lieu-dit : PUIITS 1 DE LA MINE DE DROITAUMONT (DM1)-RECOUVERT ...

Localisation (Zone Lambert I)

X : 858.294 km

Y : 166.182 km

Z : 192.5 m (coupe : m)

Nature : PUIITS-MINE

Piézométrie indicative ()

Utilisation : EXHAURE, ANCIEN-AEP

Profondeur d'eau : m

Débit spécifique :

m²/s

Transmissivité :

m²/s

Perméabilité :

m/s

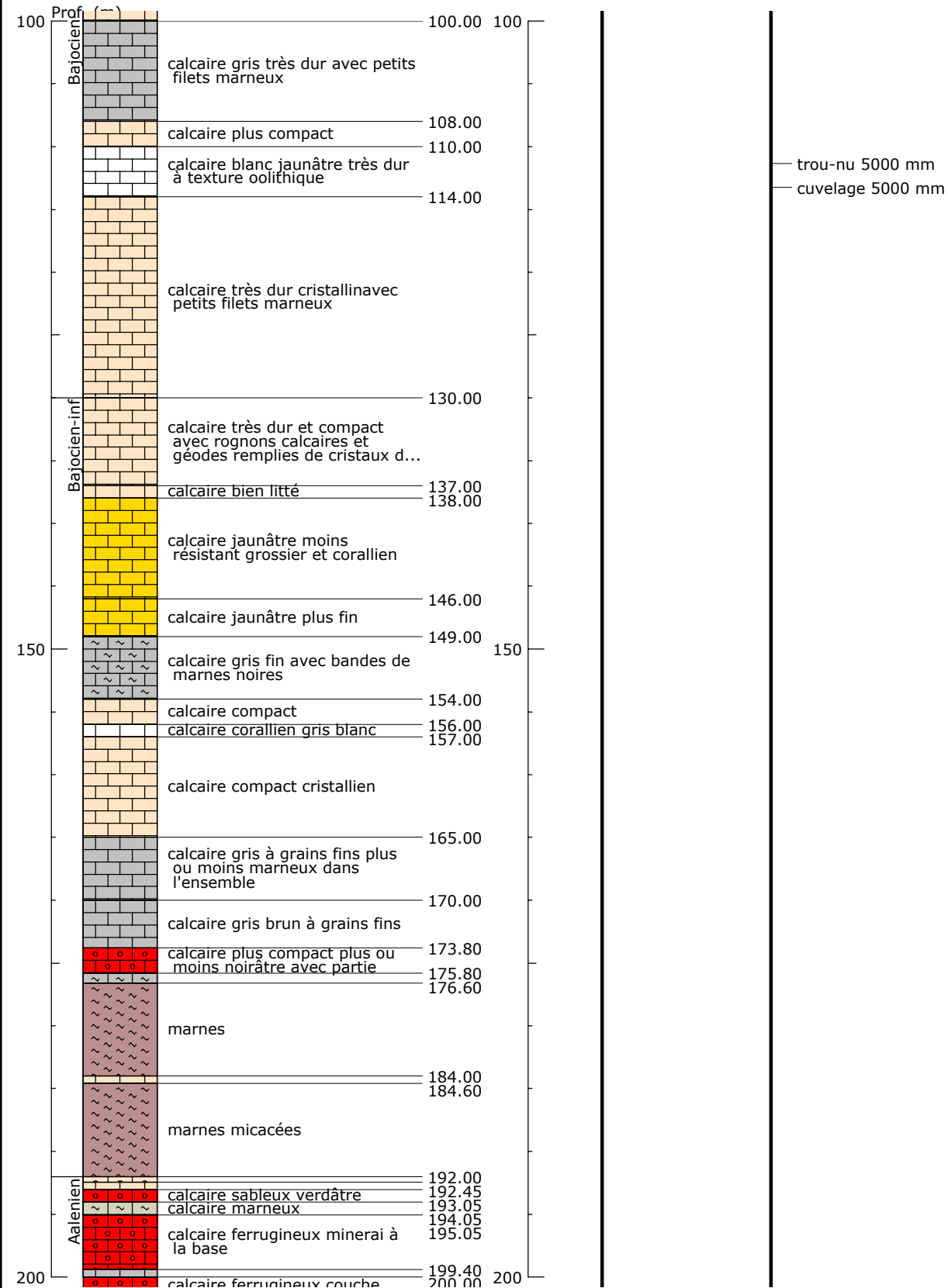

Indice : 01376X0123

Désignation : P1

Commune : JARNY (54)

Date fin : 24/04/1910

Lieu-dit : Puits 1 DE LA MINE DE DROITAUMONT (DM1)-RECOUVERT ...

Localisation (Zone Lambert I)

X : 858.294 km

Y : 166.182 km

Z : 192.5 m (coupe : m)

Nature : Puits-MINE

Piézométrie indicative ()

Utilisation : EXHAURE, ANCIEN-AEP

Profondeur d'eau : m

Débit spécifique :

m²/s

Transmissivité :

m²/s

Perméabilité :

m/s

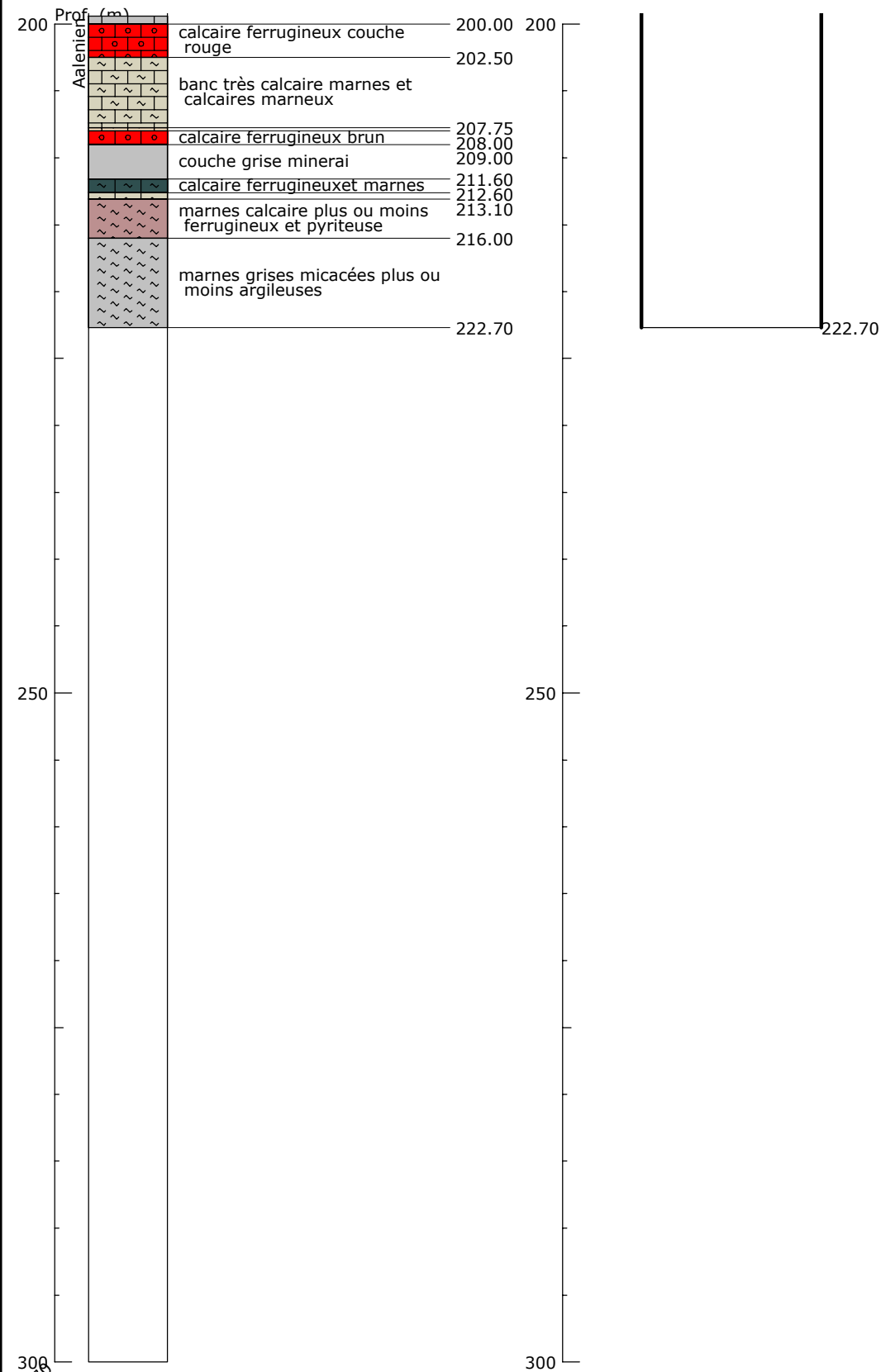

300
222.70

300

