

Indice: 01392X0107

Désignation: F3

Commune: TETERCHEN (57)

Date fin de travaux: 15/11/1967

Lieu-dit: SCHAFERBOSCH - FORAGE DE TETERCHEN

Localisation (Lambert II étendu)

Nature : FORAGE

Pompage d'essai PP 23/04/1968

X : 909,85 km

Débit spécifique :

3,93 m²/h

Y : 2479,58 km

Piézométrie indicative (23/04/1968)

Transmissivité :

0,002 m²/s

Z : 257,51 m (coupe : m)

Profondeur d'eau : 36,4 m/sol

Perméabilité :

m/s

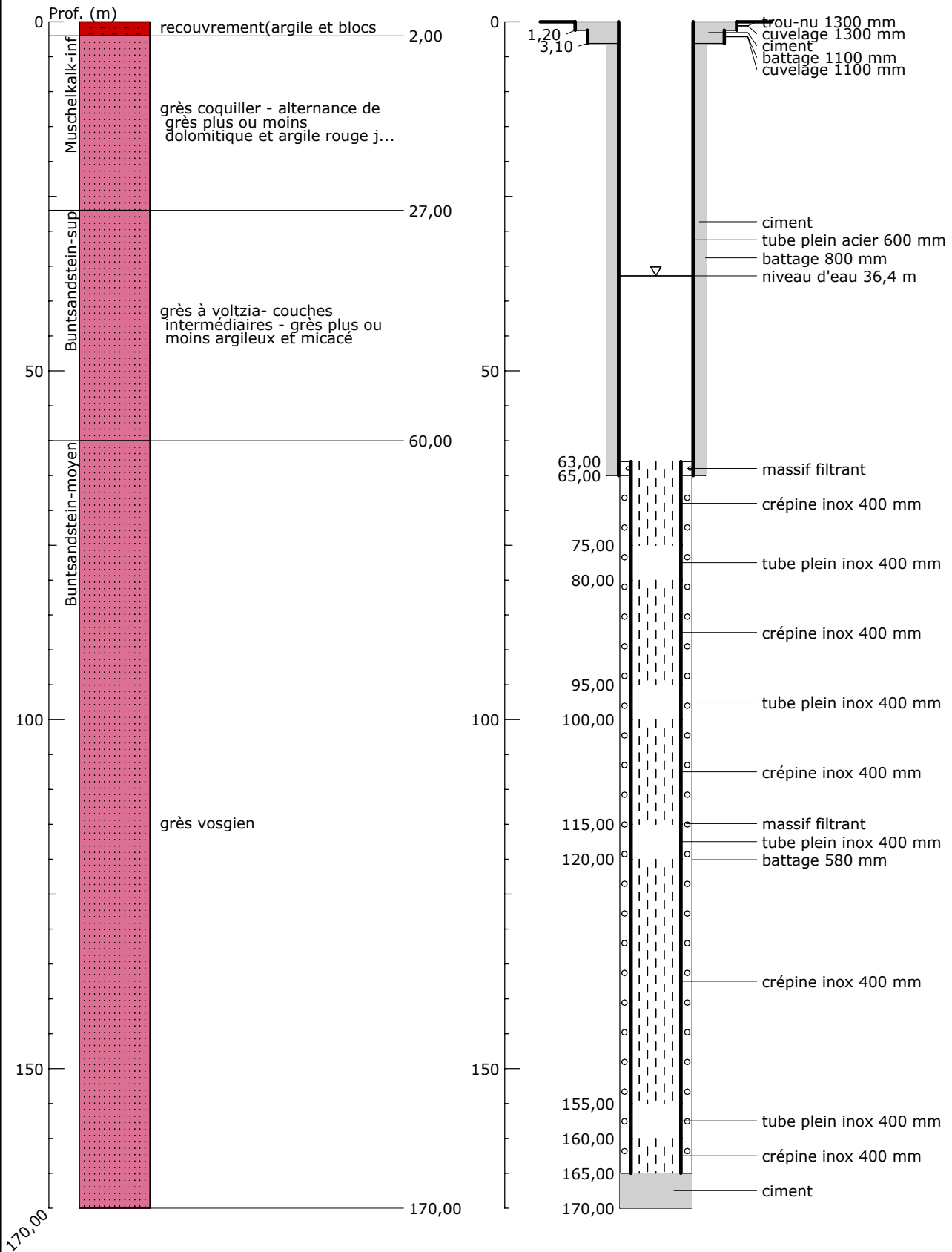

SIGES Rhin-Meuse - 08/10/2018