

Indice: 01396X0202

Désignation: G2

Commune: GUERTING (57)

Date fin de travaux: 01/12/1993

Lieu-dit: VALLON DU RUISSEAU DE GUERTING - FORAGE G2

Localisation (Lambert I (Nord et Belgique))

Nature : FORAGE

Pompage d'essai PLD 14/12/1993

X : 913,373 km

Débit spécifique : m<sup>2</sup>/h

Y : 174,15 km

Piézométrie indicative (14/12/1993)

Transmissivité : 0,002 m<sup>2</sup>/s

Z : 230,35 m (coupe : 230 m)

Profondeur d'eau : 9,61 m/sol

Perméabilité : 2E-5 m/s

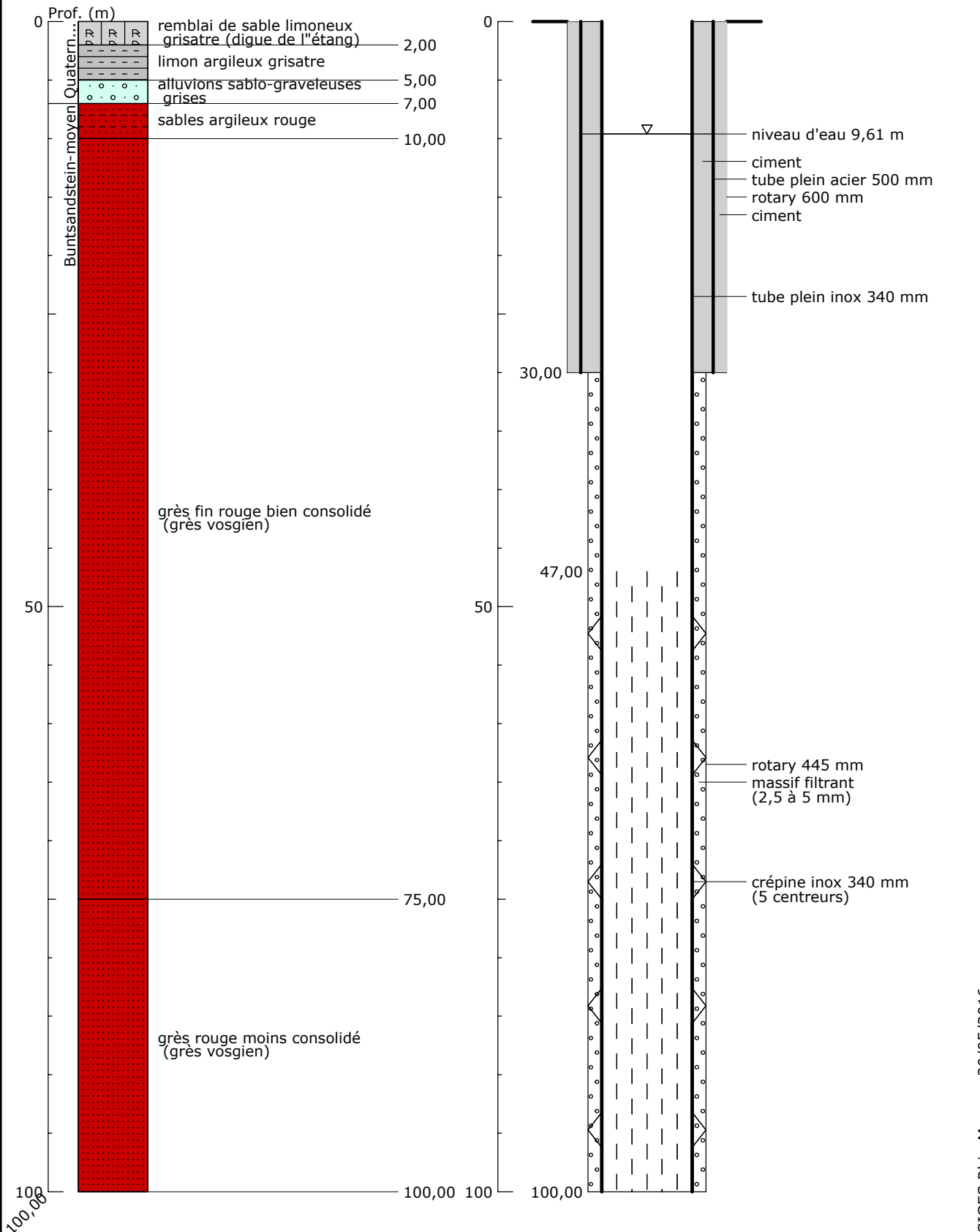

SIGES Rhin-Meuse - 20/05/2016