

Indice: 01397X0109

Désignation: F

Commune: CREUTZWALD (57)

Date fin de travaux: 23/08/1986

Lieu-dit: FORAGE EST-GARANG

Localisation (Lambert I (Nord et Belgique))

Nature : FORAGE

Pompage d'essai PP 23/08/1988

X : 919,17 km

Débit spécifique :

11,69 m²/h

Y : 177,26 km

Piézométrie indicative (28/07/1986)

Transmissivité :

m²/s

Z : 268 m (coupe : 268 m)

Profondeur d'eau : 69,3 m/sol

Perméabilité :

m/s

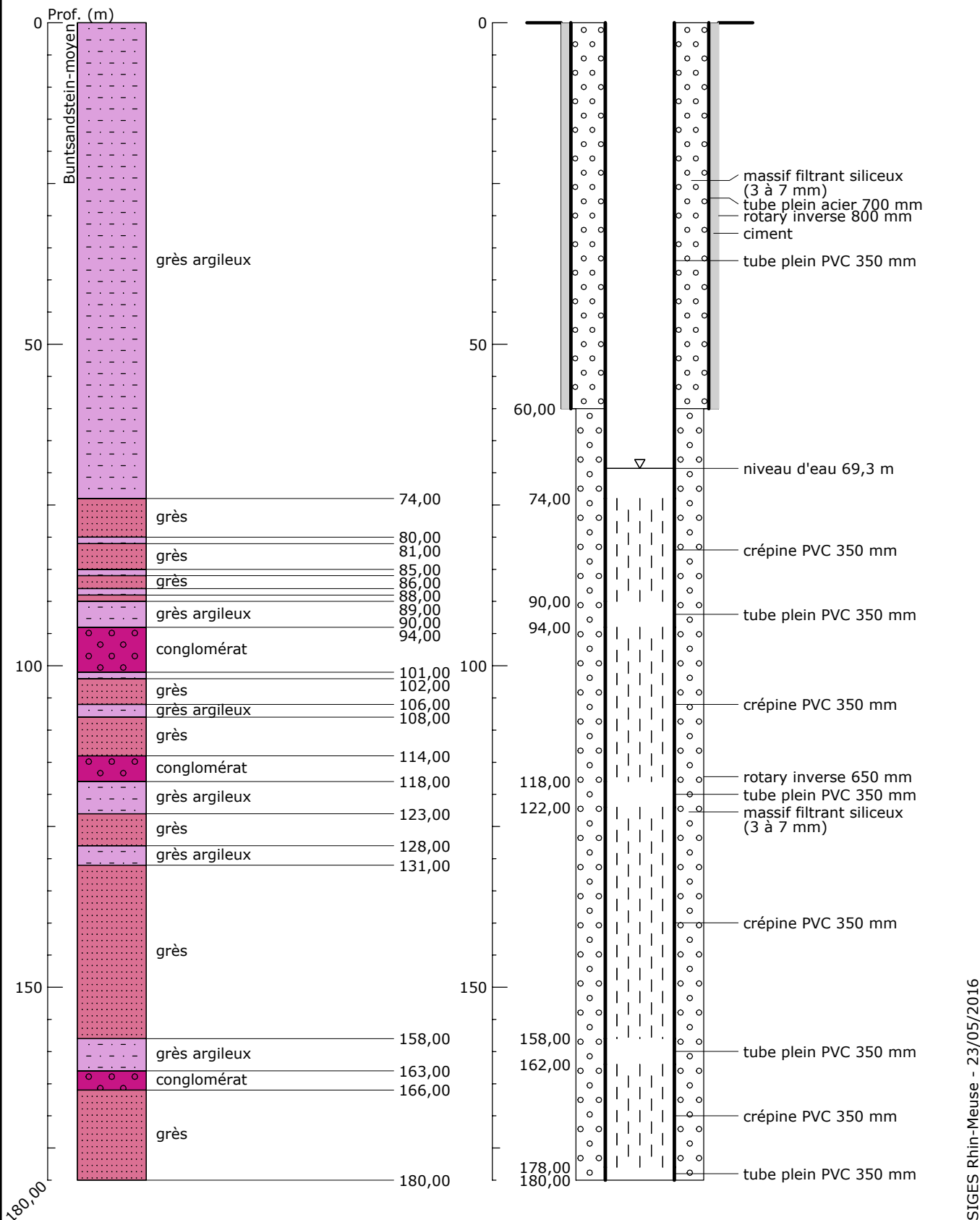

SIGES Rhin-Meuse - 23/05/2016

