

Indice : 01405X0140

Désignation : F2

Commune : MORSBACH (57)

Date fin : 28/06/1985

Lieu-dit : FORAGE MORSBACH F2 A COTE DE L'ANCIEN FORAGE F1

Localisation (Zone Lambert I)

Nature : FORAGE

Pompage d'essai PP 11/07/1985

X : 930.35 km

Piézométrie indicative (01/04/1985)

Débit spécifique :

0.00044 m<sup>2</sup>/s

Y : 172.38 km

Utilisation : AEP

Transmissivité :

0.004 m<sup>2</sup>/s

Z : 227 m (coupe : 227 m)

Profondeur d'eau : 80.3 m

Perméabilité :

m/s

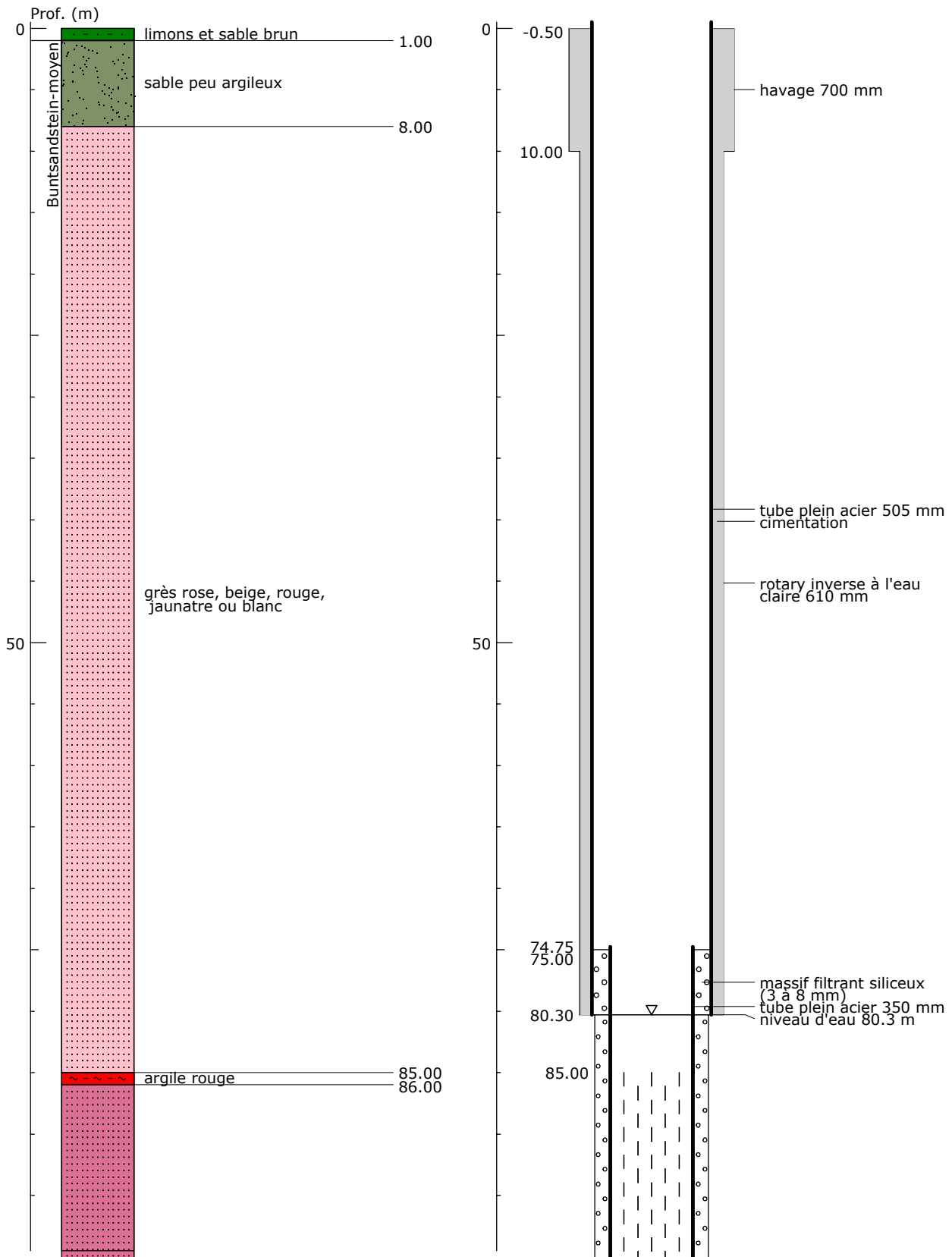

Banque Régionale des Aquifères du bassin Rhin-Meuse à l'Ouest des Vosges - 15/12/2009

Indice : 01405X0140

Désignation : F2

Commune : MORSBACH (57)

Date fin : 28/06/1985

Lieu-dit : FORAGE MORSBACH F2 A COTE DE L'ANCIEN FORAGE F1

Localisation (Zone Lambert I)

Nature : FORAGE

Pompage d'essai PP 11/07/1985

X : 930.35 km

Piézométrie indicative (01/04/1985)

Débit spécifique :

0.00044 m<sup>2</sup>/s

Y : 172.38 km

Utilisation : AEP

Transmissivité :

0.004 m<sup>2</sup>/s

Z : 227 m (coupe : 227 m)

Profondeur d'eau : 80.3 m

Perméabilité :

m/s

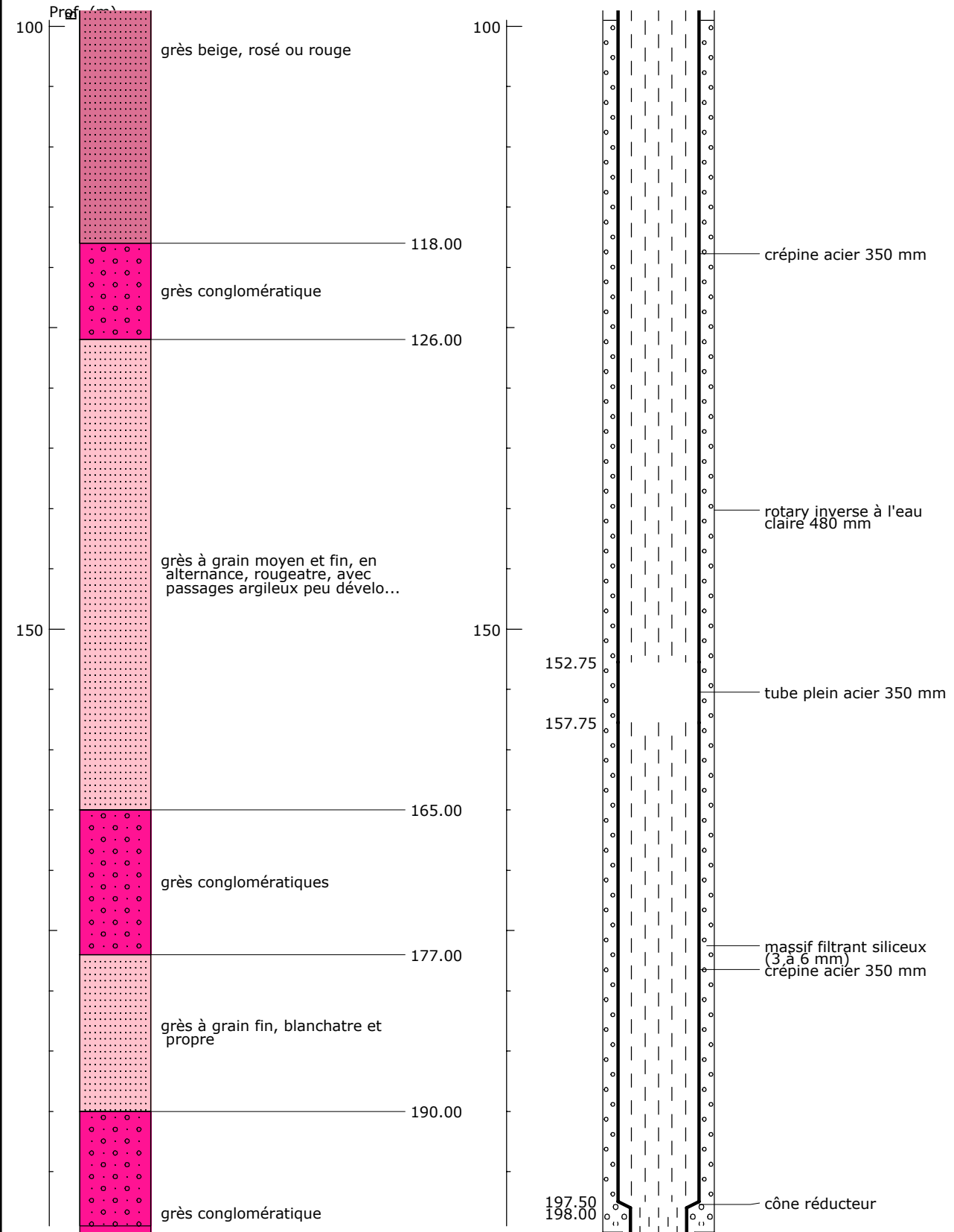

Banque Régionale des Aquifères du bassin Rhin-Meuse à l'Ouest des Vosges - 15/12/2009

Indice : 01405X0140

Désignation : F2

Commune : MORSBACH (57)

Date fin : 28/06/1985

Lieu-dit : FORAGE MORSBACH F2 A COTE DE L'ANCIEN FORAGE F1

Localisation (Zone Lambert I)

Nature : FORAGE

Pompage d'essai PP 11/07/1985

X : 930.35 km

Piézométrie indicative (01/04/1985)

Débit spécifique :

0.00044 m<sup>2</sup>/s

Y : 172.38 km

Utilisation : AEP

Transmissivité :

0.004 m<sup>2</sup>/s

Z : 227 m (coupe : 227 m)

Profondeur d'eau : 80.3 m

Perméabilité :

m/s

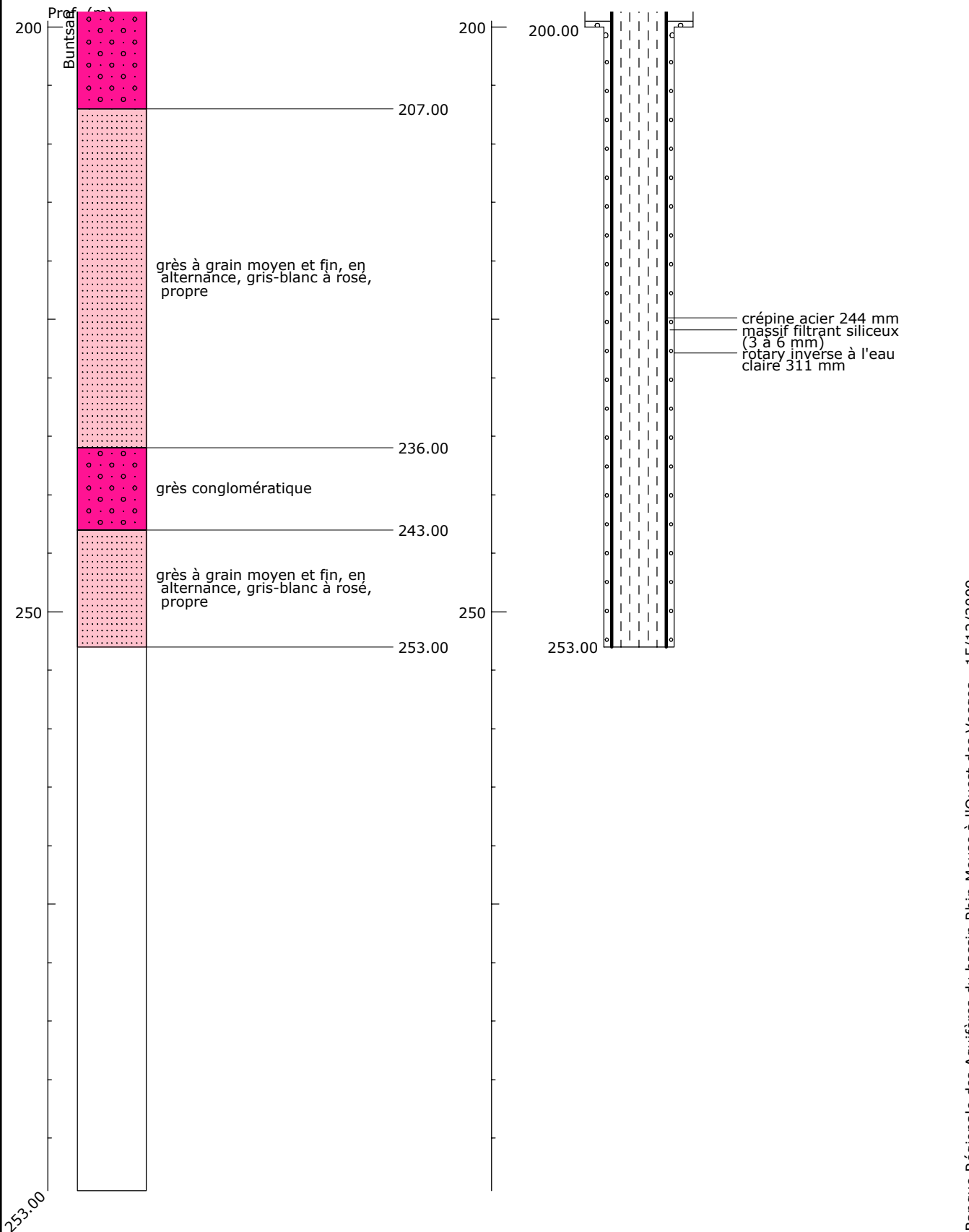

253.00