

Indice: 01418X0001

Désignation: F

Commune: WALDHOUSE (57)

Date fin de travaux: 01/01/1931

Lieu-dit: FORAGE COMMUNAL, RUE DES JARDINS

Localisation (Lambert I (Nord et Belgique))

Nature : FORAGE

Pompage d'essai PLD 05/10/1931

X : 974,092 km

Débit spécifique :

13,1 m²/h

Y : 173,352 km

Piézométrie indicative (02/12/1969)

Transmissivité :

m²/s

Z : 256,71 m (coupe : m)

Profondeur d'eau : 1,3 m/sol

Perméabilité :

m/s

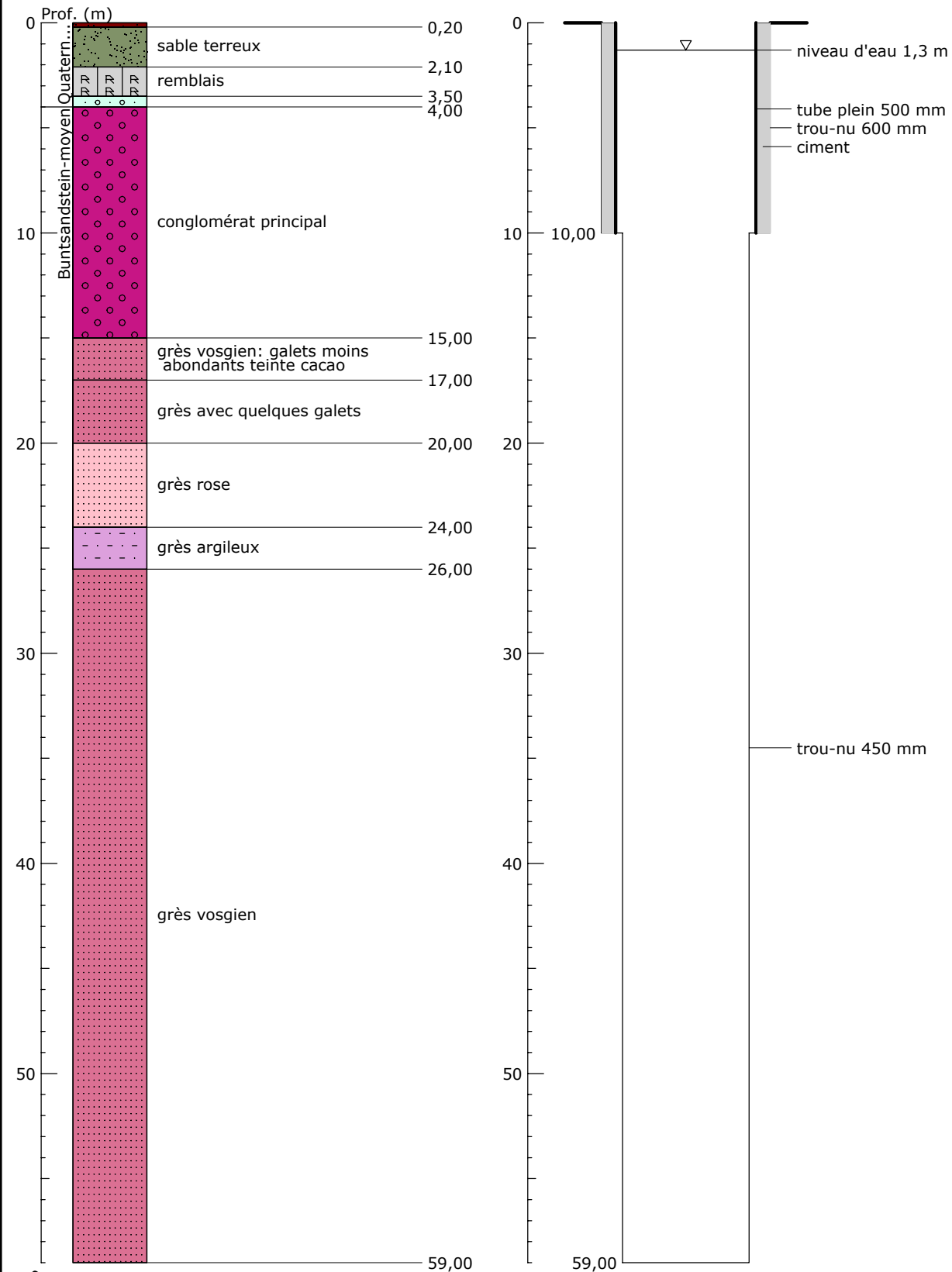

59,00

59,00