

Indice: 01614X0142

Désignation: F

Commune: SENONCOURT-LES-MAUJOUY (55)

Date fin de travaux: 24/02/2000

Lieu-dit: ROUTE DE LEMMES

Localisation (Lambert I (Nord et Belgique))

Nature : FORAGE

Pompage d'essai PP 25/01/2000

X : 817,225 km

Débit spécifique :

0,266 m²/h

Y : 154,965 km

Piézométrie indicative (25/02/2000)

Transmissivité :

m²/s

Z : 297 m (coupe : m)

Profondeur d'eau : 10,5 m/sol

Perméabilité :

m/s

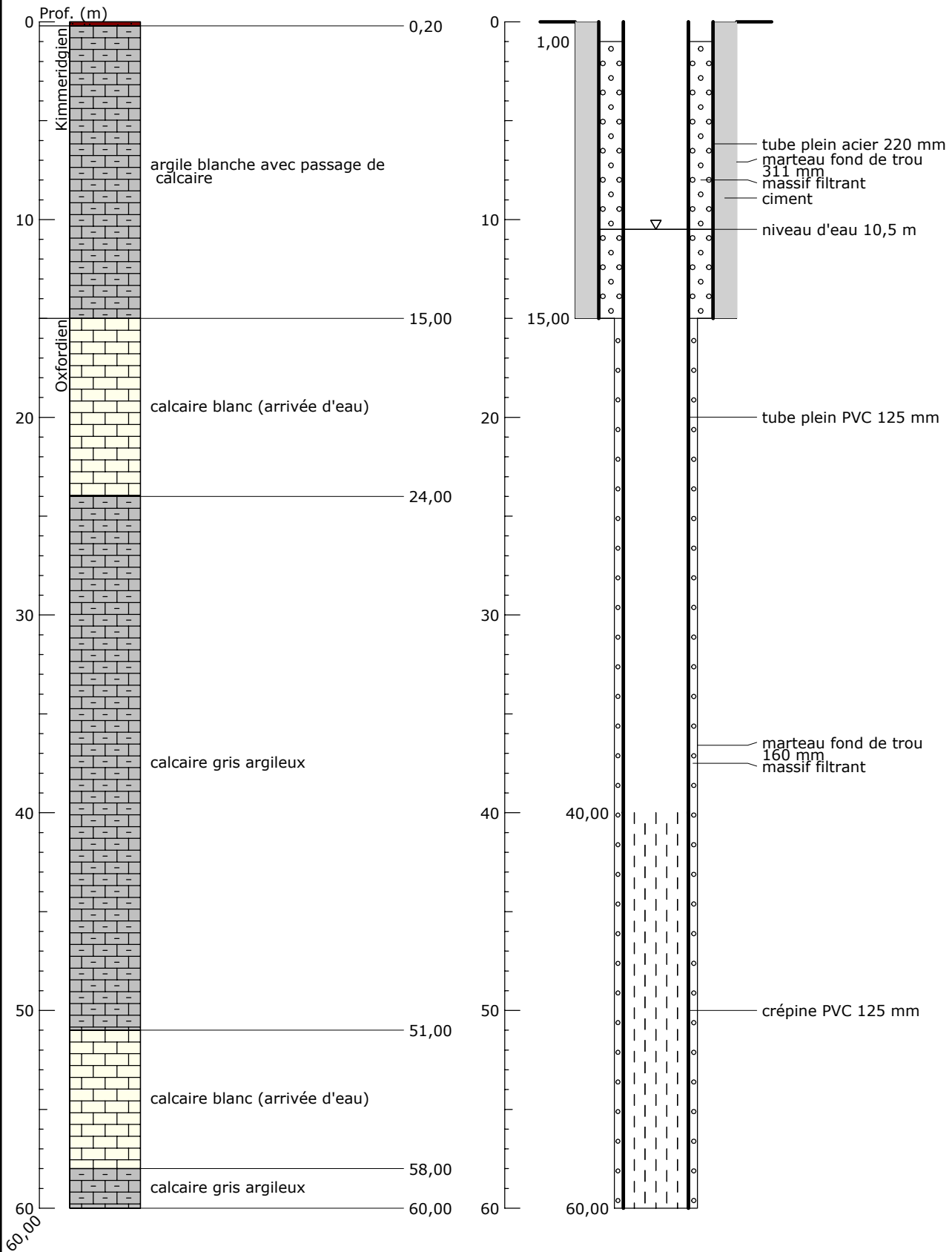

SIGES Rhin-Meuse - 31/05/2016