

Indice : 01618X0042 Désignation : F Commune : RAMBLUZIN-ET-BENOITE-VAUX (55)

Date fin de travaux : 09/10/1974

Lieu-dit : FORAGE AEP LA FOSSE DES DAMES N°2

Localisation (Lambert I (Nord et Belgique))

Nature : FORAGE

Pompage d'essai PLD 03/10/1974

X : 818.8 km

Utilisation : EAU-SERVICE-PUBLIC, AEP

Débit spécifique :

0.00938 m²/s

Y : 148.66 km

Piézométrie indicative (03/10/1974)

Transmissivité :

0.08 m²/s

Z : 255 m (coupe : 255 m)

Profondeur d'eau : 8.98 m/sol

Perméabilité :

m/s

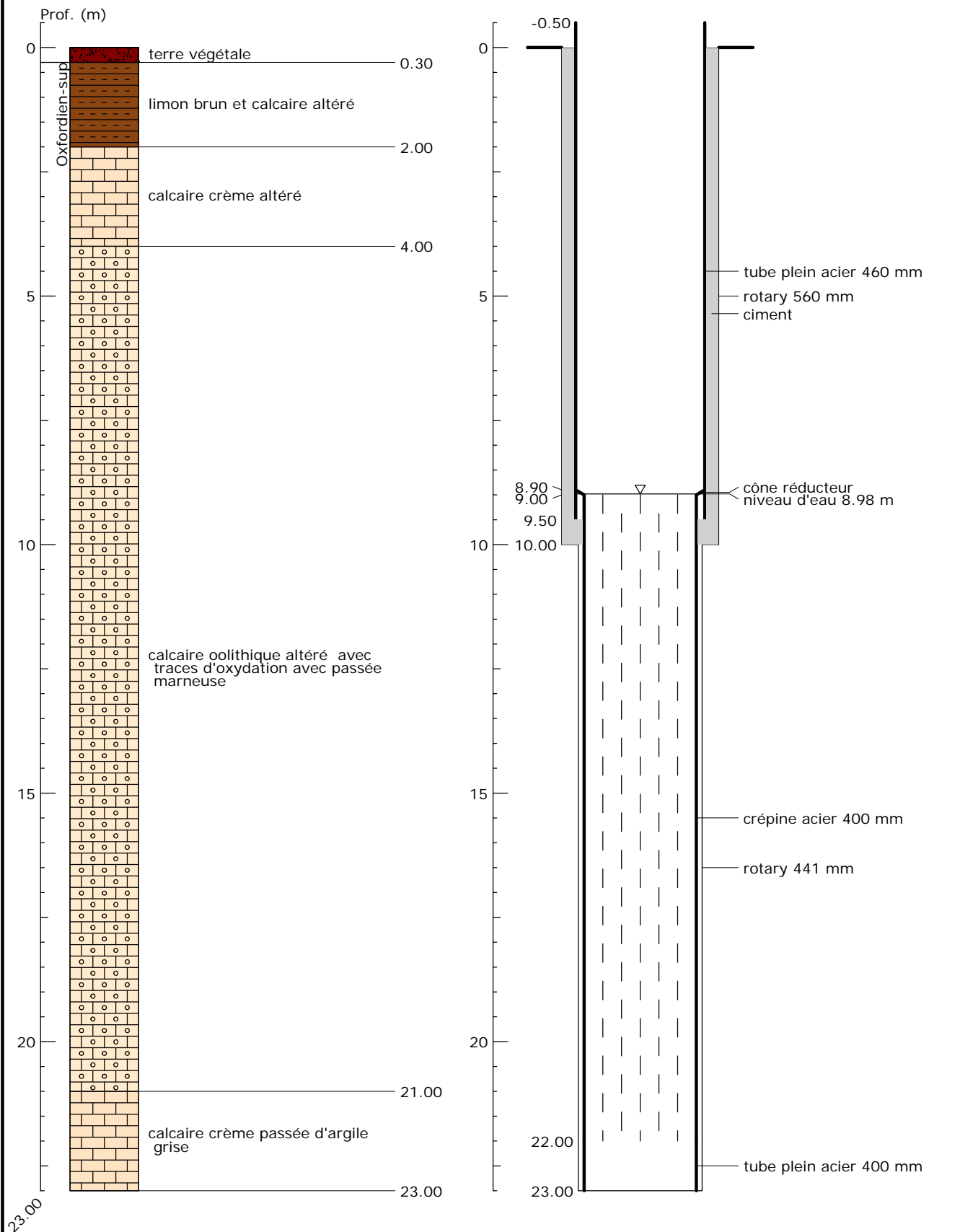

Banque Régionale des Aquifères du bassin Rhin-Meuse à l'Ouest des Vosges - 11/04/2014