

Indice: 01634X0214

Désignation: F

Commune: ROZERIEULLES (57)

Date fin de travaux: 19/04/1994

Lieu-dit: VALLEE DE LA MANCE

Localisation (Lambert II étendu)

Nature : FORAGE

Pompage d'essai PLD 05/04/1994

X : 870,372 km

Piézométrie indicative (05/04/1994)

Débit spécifique :

m²/h

Y : 2464,287 km

Profondeur d'eau : 5,3 m/sol

Transmissivité :

0,01 m²/s

Z : 250 m (coupe : 250 m)

Perméabilité :

m/s

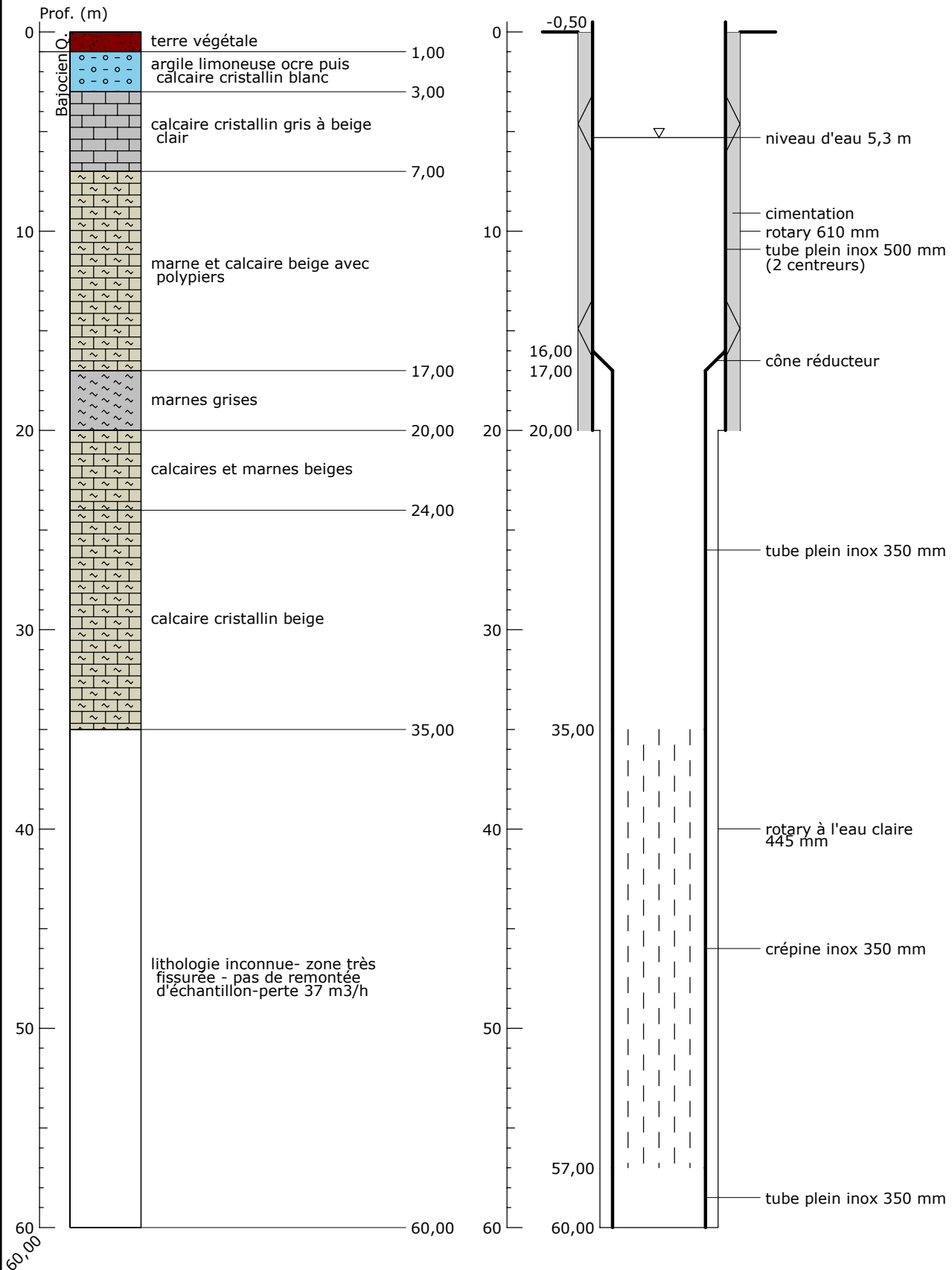

SIGES Rhin-Meuse - 05/12/2022