

Indice : 01655X0030

Désignation : F

Commune: LESSE (57)

Date fin : 25/03/1971

Lieu-dit: EN BORDURE DE LA D70 A HOLACOURT A PROXIMITE DE LA VOIE SNCF

Localisation (Zone Lambert I)

Nature : FORAGE

Pompage d'essai PLD 24/03/1971

X : 905,859 km

Piezométrie indicative (23/04/1971)

Débit spécifique :

8 m<sup>3</sup>/h/m

Y : 149,374 km

Profondeur d'eau : 22,9 m

Transmissivité :

0,0062 m<sup>2</sup>/s

Z : 232,01 m (coupe : 232,01 m)

Perméabilité :

2,9E-5 m/s

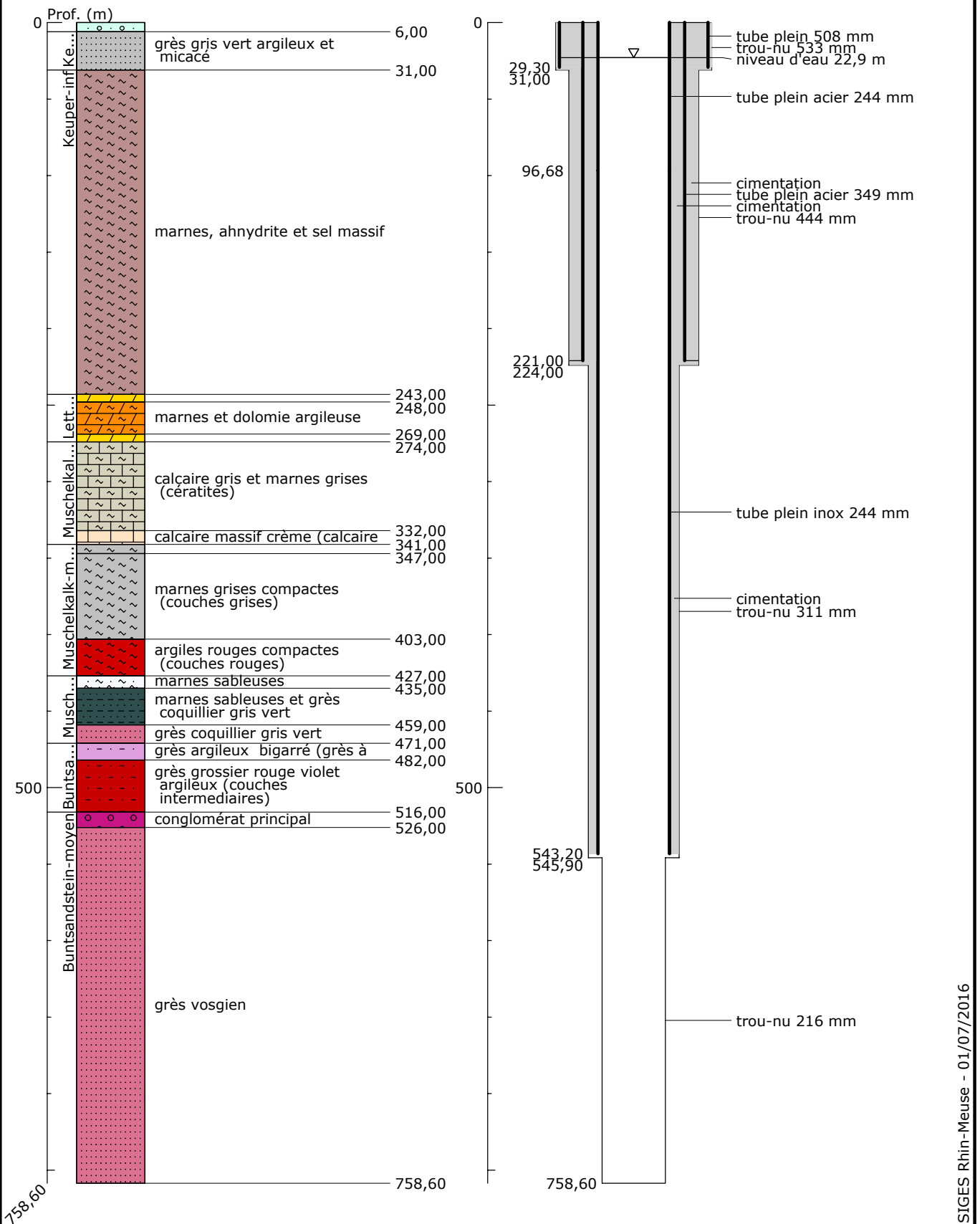

758,60

758,60

758,60



SIGES Rhin-Meuse - 01/07/2016