

Indice: 01663X0001

Désignation: F

Commune: SARREGUEMINES (57)

Date fin de travaux: 01/10/1927

Lieu-dit: WELDERFING

Localisation (Lambert I (Nord et Belgique))

Nature : FORAGE

X : 943,05 km

Y : 168,18 km

Z : 247,73 m (coupe : m)

Piézométrie indicative (10/10/1928)

Profondeur d'eau : 10,7 m/sol

Débit spécifique :

m²/h

Transmissivité :

m²/s

Perméabilité :

m/s

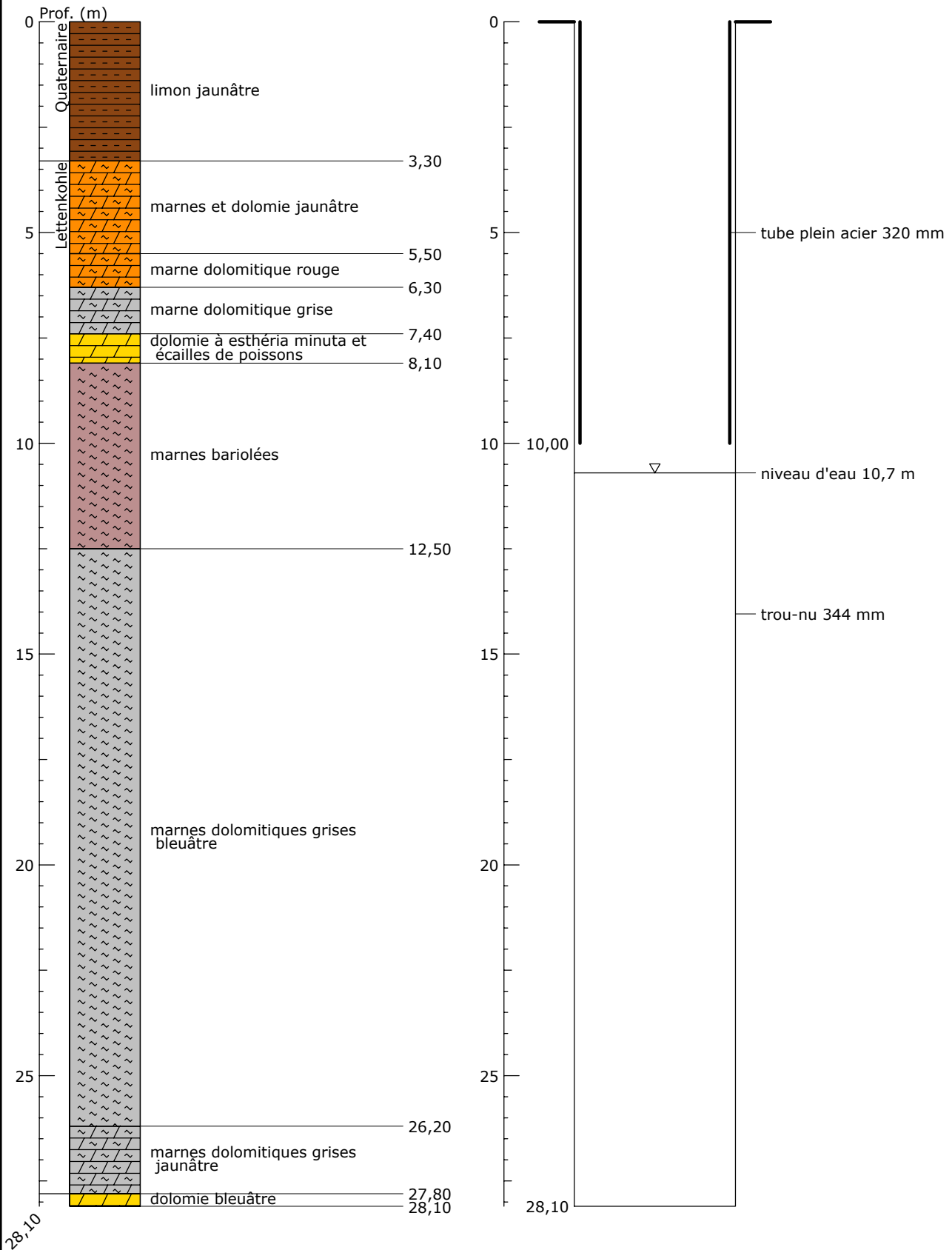

28,10

28,10