

Indice : 01664X0103

Désignation : F

Commune: BLIESBRUCK (57)

Date fin : 14/10/1977

Lieu-dit: 100 M DE LA GARE SNCF - RHORWIESE

Localisation (Zone Lambert II étendu)

Nature : FORAGE

Pompage d'essai PP 07/11/1977

X : 953,96 km

Débit spécifique :

0,633 m<sup>3</sup>/h/m

Y : 2468,677 km

Piézométrie indicative (07/11/1977)

Transmissivité :

0,00017 m<sup>2</sup>/s

Z : 232,13 m (coupe : 232,13 m)

Profondeur d'eau : 11,9 m

Perméabilité :

m/s

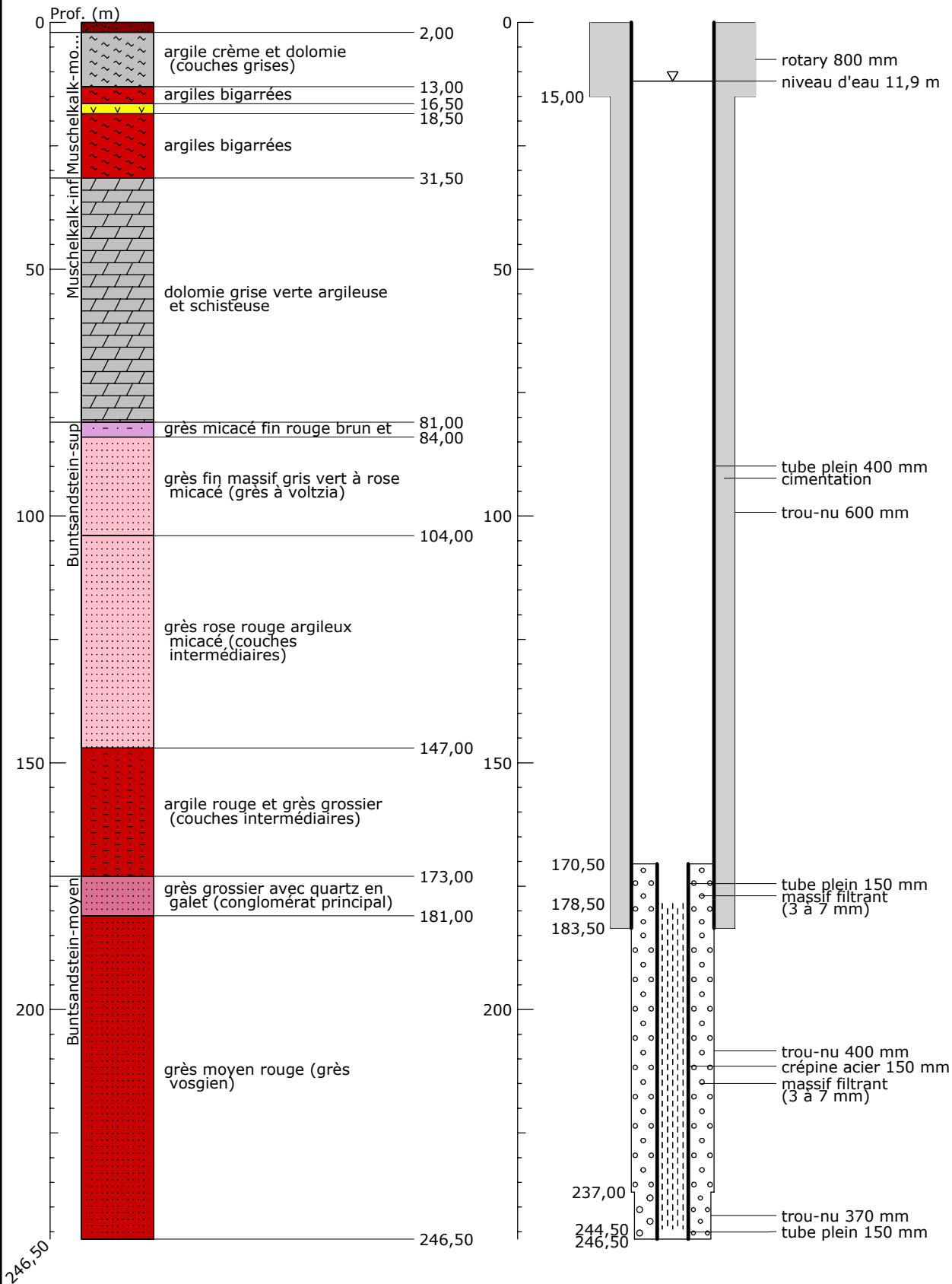

246,50

SIGES Rhin-Meuse - 12/11/2018