

Indice : 01672X0002

Désignation : F

Commune : VOLMUNSTER (57)

Date fin : 22/06/1931

Lieu-dit : FORAGE DU SYNDICAT, CHEMIN DU NESSELBACH

Localisation (Zone Lambert I)

Nature : FORAGE

Pompage d'essai PLD 23/06/1931

X : 966.1 km

Piézométrie indicative (01/06/1931)

Débit spécifique :

0.0019 m<sup>2</sup>/s

Y : 169.94 km

Utilisation : AEP

Transmissivité :

m<sup>2</sup>/s

Z : 250.55 m (coupe : m)

Profondeur d'eau : 0 m

Perméabilité :

m/s

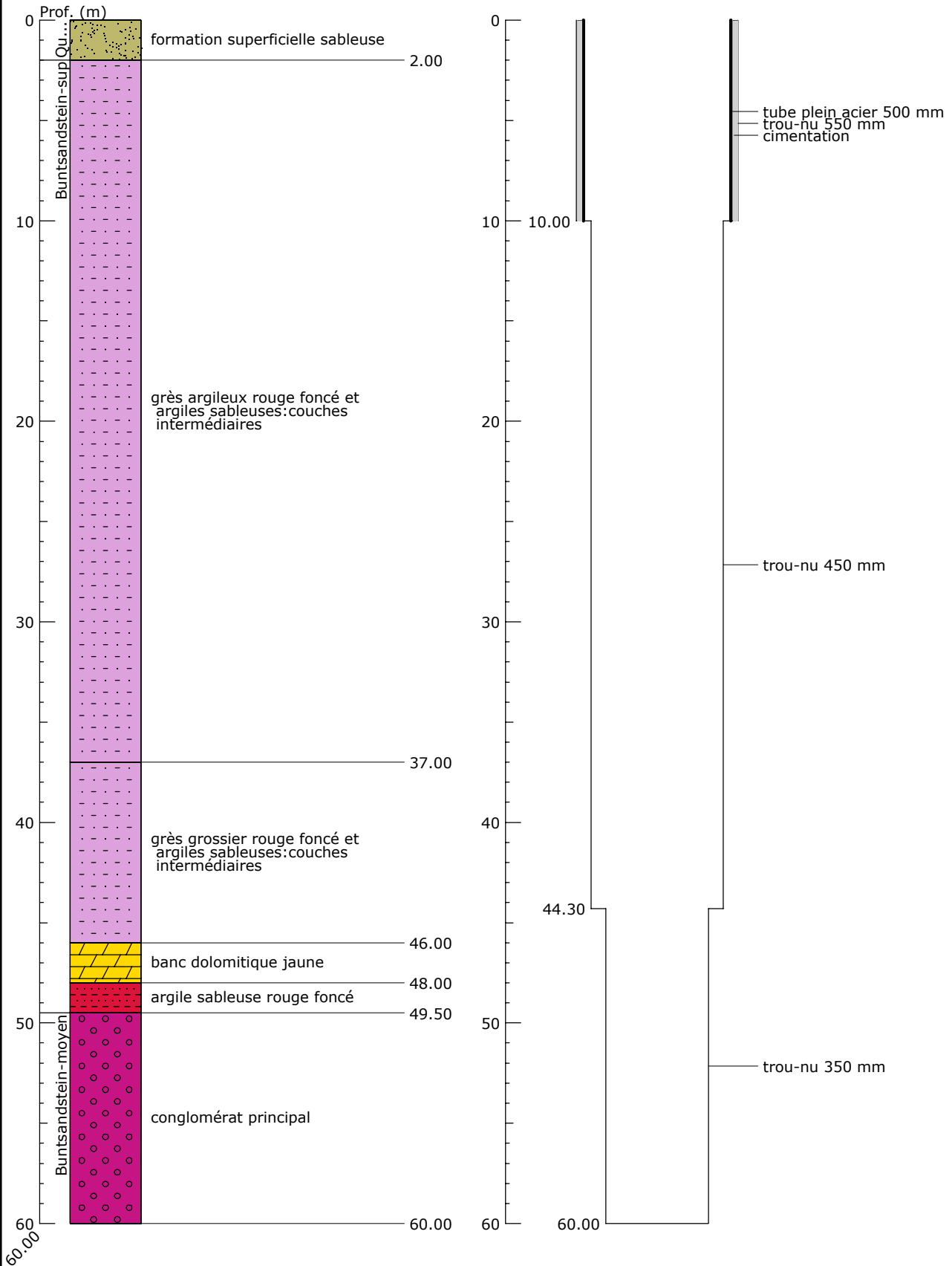

Banque Régionale des Aquifères du bassin Rhin-Meuse à l'Ouest des Vosges - 15/12/2009