

Indice : 01673X0005

Désignation : F

Commune : SIERSTHAL (57)

Date fin : 14/04/1935

Lieu-dit : ANCIEN CAMP MILITAIRE DE LEGERET DEVENU LOTISSEMENT

Localisation (Zone Lambert I)

Nature : FORAGE

Pompage d'essai PLD, PLD 15/04/1935, 23/05/1978

X : 968,15 km

Piézométrie indicative (01/05/1978)

Débit spécifique : 0,000164, 0,000104 m²/s

Y : 163,35 km

Utilisation : AEP

Transmissivité : , m²/s

Z : 400,2 m (coupe : m)

Profondeur d'eau : 131,1 m

Perméabilité : , m/s

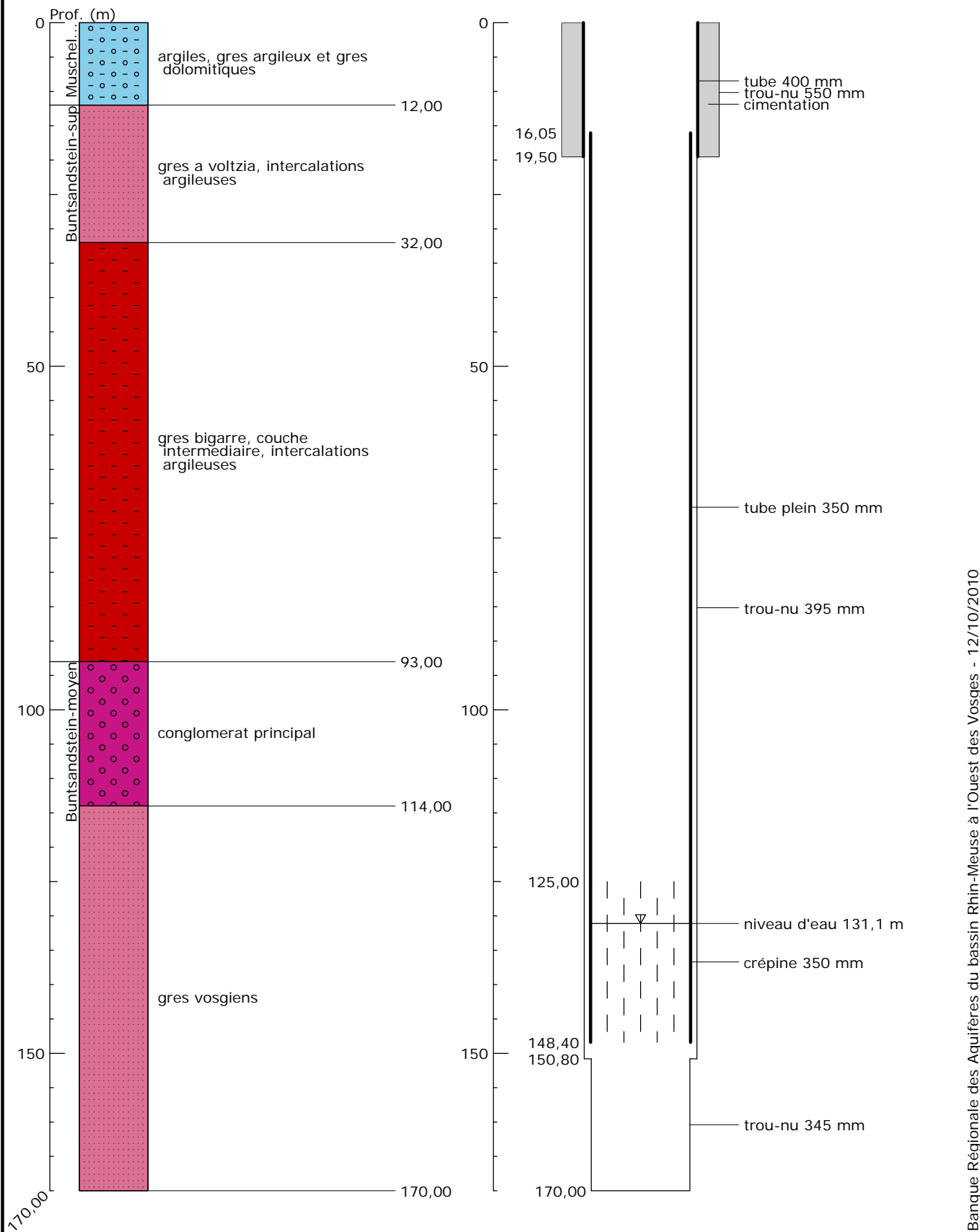

Banque Régionale des Aquifères du bassin Rhin-Meuse à l'Ouest des Vosges - 12/10/2010

