

Indice : 01676X0079

Désignation : F

Commune: SAINT-LOUIS-LES-BITCHE (57)

Date fin : 15/09/1977

Lieu-dit: NOUVEAU FORAGE COMMUNAL

Localisation (Zone Lambert I)

Nature : FORAGE

Pompage d'essai PP 08/11/1977

X : 967,01 km

Piézométrie indicative (15/09/1977)

Débit spécifique :

1,57 m<sup>3</sup>/h/m

Y : 155,63 km

Profondeur d'eau : 10,1 m

Transmissivité :

0,0004 m<sup>2</sup>/s

Z : 280 m (coupe : m)

Perméabilité :

3,7E-5 m/s

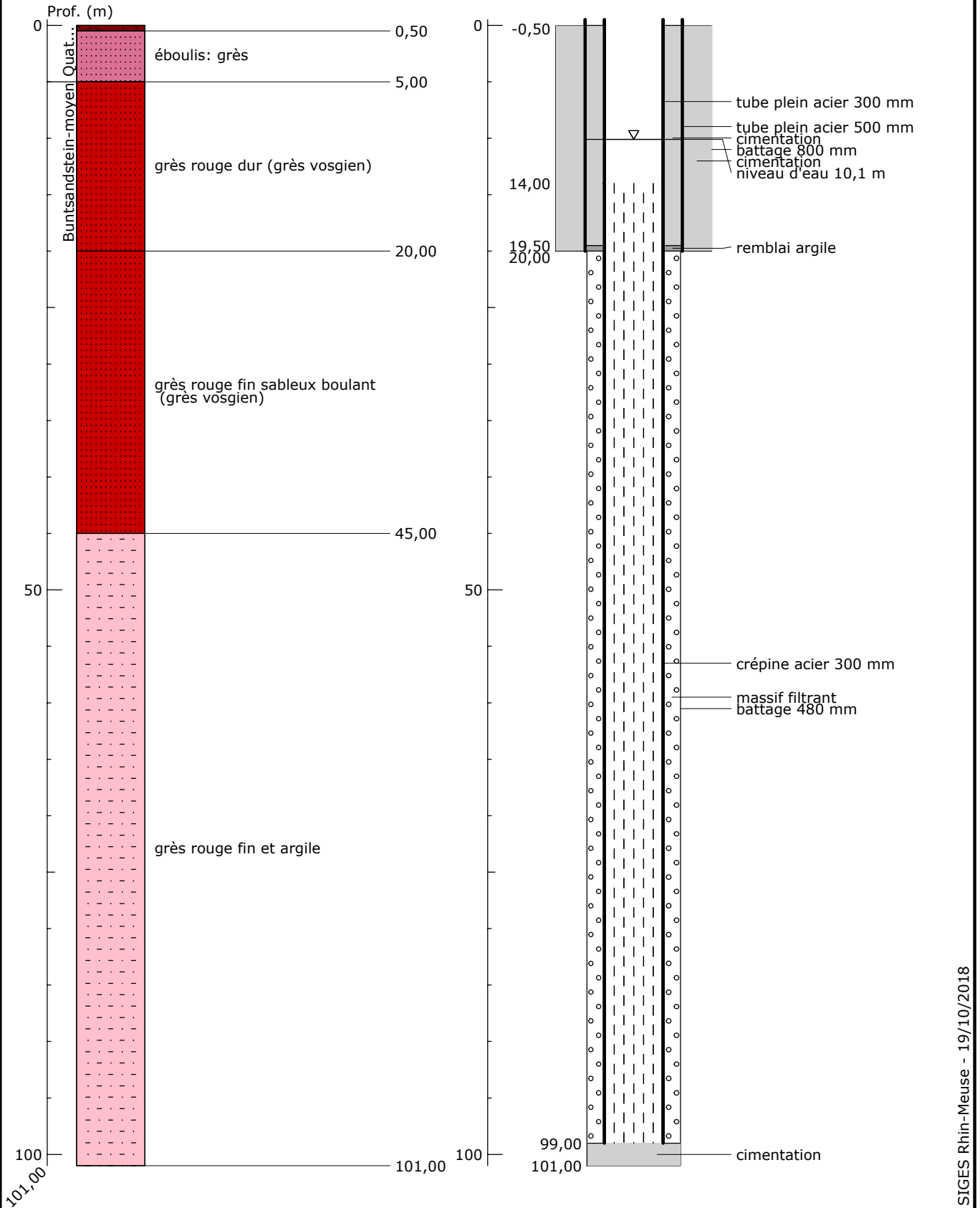

SIGES Rhin-Meuse - 19/10/2018