

Indice : 01688X0040 Désignation : F2

Commune : wissembourg (67)

Date ouvrage : 01/04/1975

Lieu-dit : aep weiler

Localisation (Lambert 1)  
X: 1005.570 km  
Y: 164.650 km  
Z: 173.00 m (coupe : 173.00 m)

Utilisation : aep  
Piézométrie indicative (01/04/1975)  
Profondeur niveau d'eau : 0.50 m/sol  
Cote piézométrique : 172.50 m

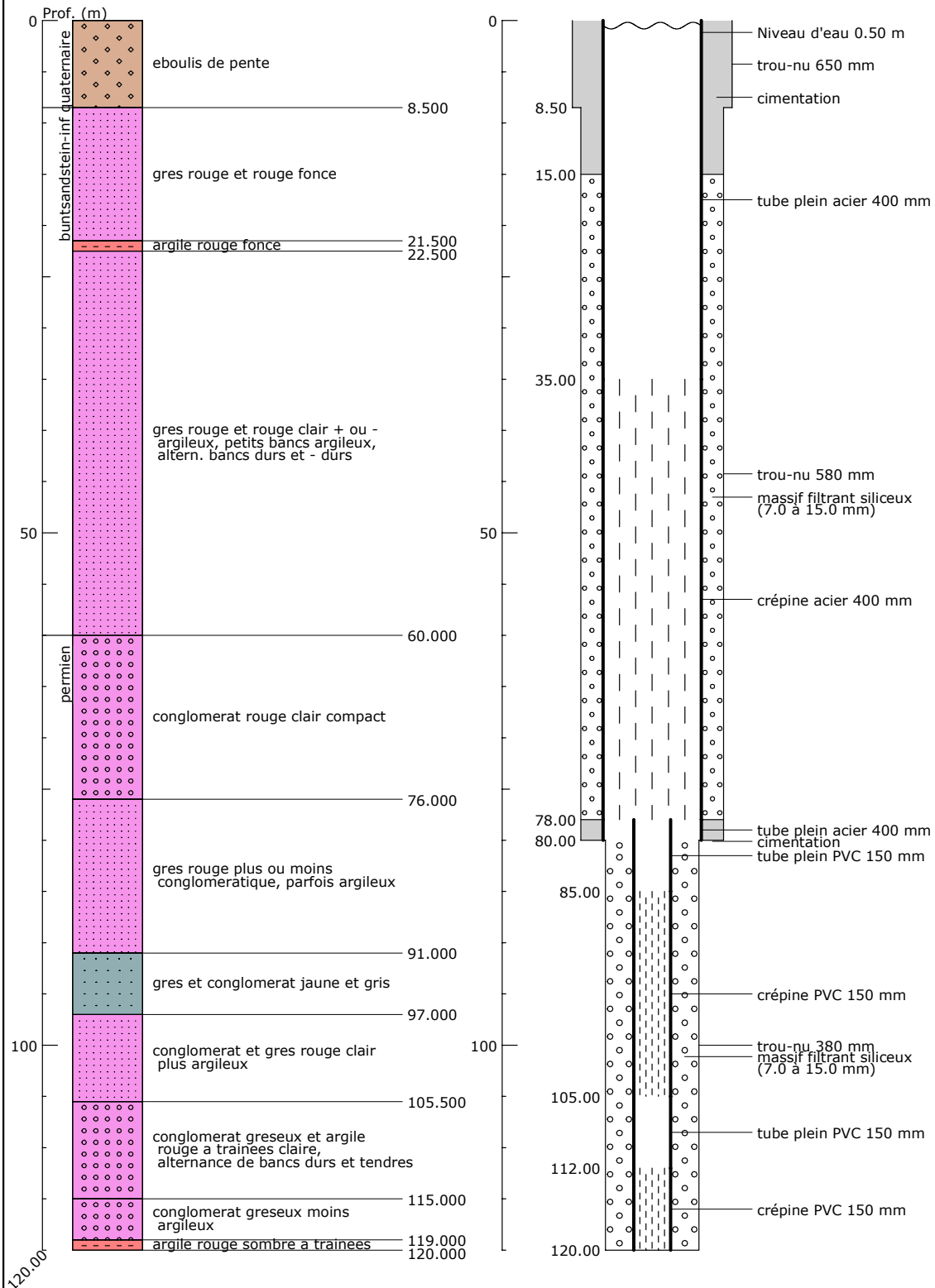

Banque Régionale de l'Aquifère Rhénan - 07/02/2003

## Banque Régionale de l'Aquifère Rhénan (BRAR)

**Maître d'ouvrage :** Région Alsace  
**Opérateur :** BRGM  
**Partenaires financiers :** BRGM, Région Alsace, Agence de l'eau Rhin-Meuse

