Indice : 01697X0032 Désignation : F Commune : lauterbourg (67)
Date ouvrage : 11/10/1984 Lieu-dit : centre nautique (foyer voile)

Localisation (Lambert 1)	Utilisation : eau-domestique	Pompage d'essai PP 09/09/1984
X: 1026.700 km	Piézométrie indicative (09/09/1984)	Débit spécifique : $26.00 \cdot 10^{-3}$ m²/s
Y: 157.300 km	Profondeur niveau d'eau : 1.80 m/sol	
Z: 111.60 m (coupe : 111.60 m)	Cote piézométrique : 109.80 m	

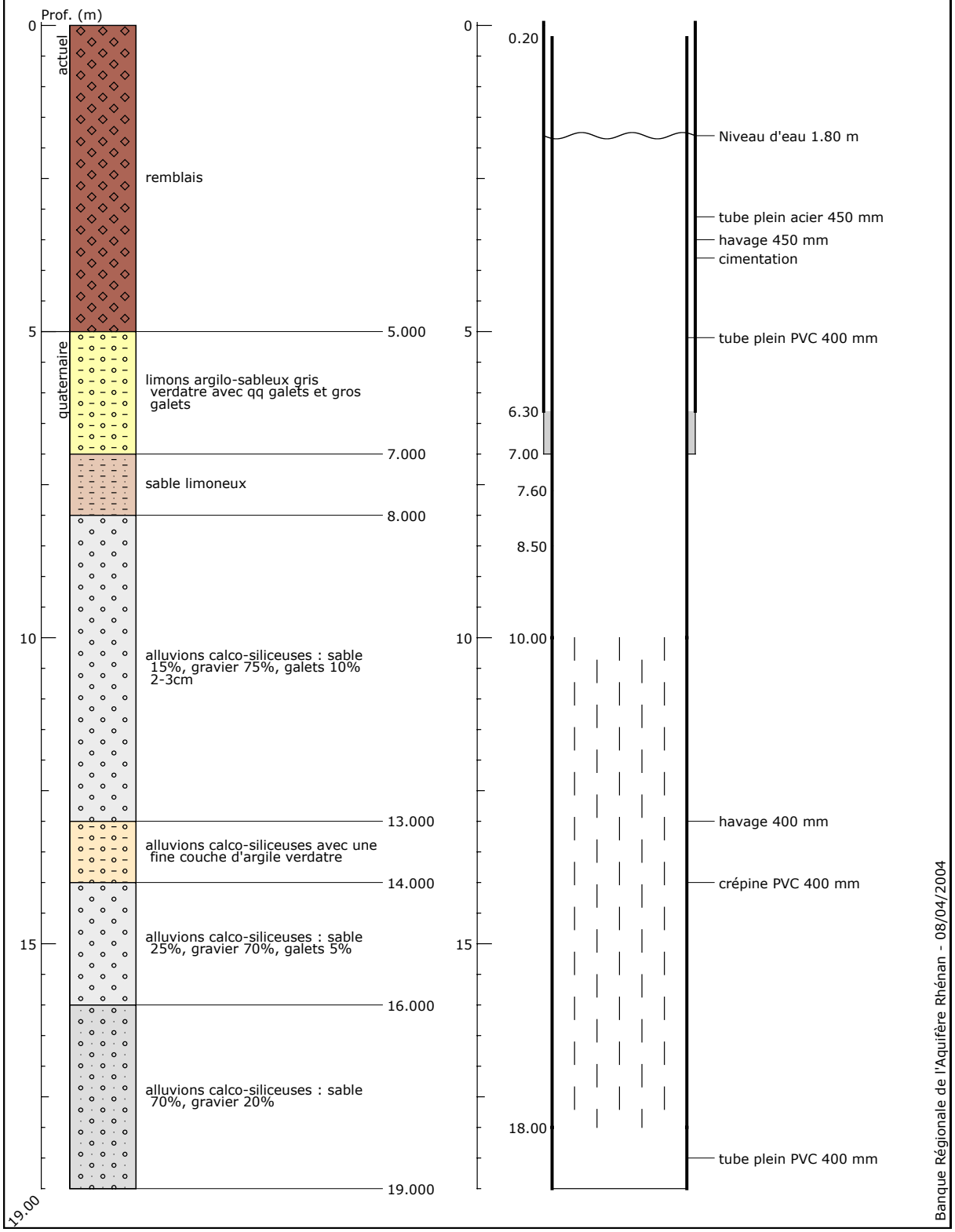

Banque Régionale de l'Aquifère Rhénan (BRAR)

Maître d'ouvrage : Région Alsace
Opérateur : BRGM
Partenaires financiers : BRGM
Région Alsace
Agence de l'eau Rhin-Meuse

Reproduction autorisée avec mention de la source : BRAR © Région Alsace, 2004