Indice : 01698X0026 Désignation : P6 Commune : lauterbourg (67)
Date ouvrage : 01/01/1970 Lieu-dit : puits 6, site usine

Localisation (Lambert 1)
X: 1028.874 km
Y: 156.933 km
Z: 110.00 m (coupe : 110.00 m)

Utilisation : eau-individuelle
Piézométrie indicative (01/04/1970)
Profondeur niveau d'eau : 3.00 m/sol
Cote piézométrique : 107.00 m

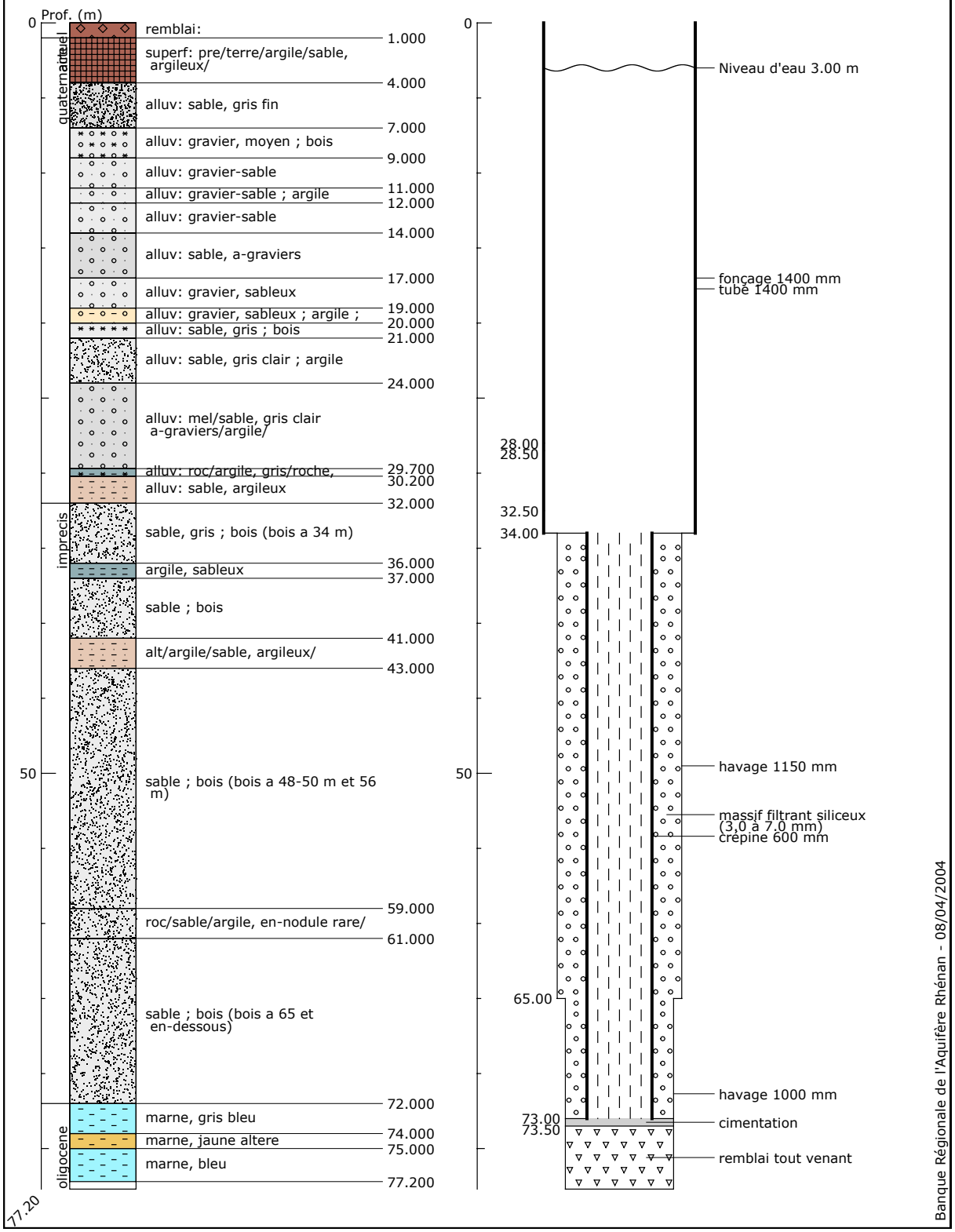

Banque Régionale de l'Aquifère Rhénan (BRAR)

Maître d'ouvrage : Région Alsace
Opérateur : BRGM
Partenaires financiers : BRGM
Région Alsace
Agence de l'eau Rhin-Meuse

Reproduction autorisée avec mention de la source : BRAR © Région Alsace, 2004