Indice : 01698X0028 Désignation : F7 Commune : lauterbourg (67)

Date ouvrage : 01/12/1974 Lieu-dit : puits 7, site usine

Localisation (Lambert 1)	Utilisation : eau-industrielle	Pompage d'essai PLD 06/01/1975
X: 1029.116 km	Piézométrie indicative (21/12/1974)	Débit spécifique : $5.80 \cdot 10^{-3}$ m²/s
Y: 157.001 km	Profondeur niveau d'eau : 2.20 m/sol	
Z: 110.00 m (coupe : 110.00 m)	Cote piézométrique : 107.80 m	

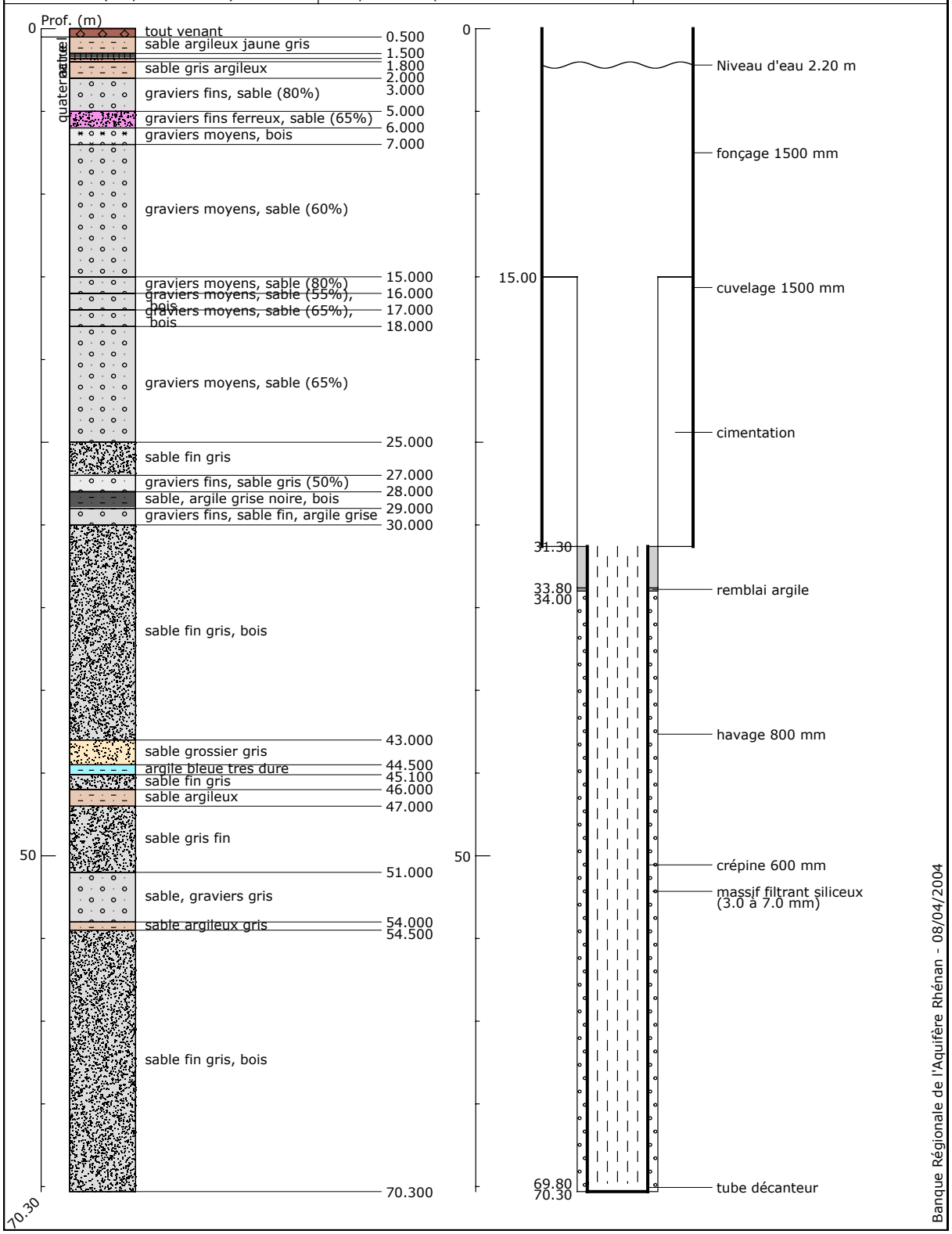

Banque Régionale de l'Aquifère Rhénan (BRAR)

Maître d'ouvrage : Région Alsace
Opérateur : BRGM
Partenaires financiers : BRGM
Région Alsace
Agence de l'eau Rhin-Meuse

Reproduction autorisée avec mention de la source : BRAR © Région Alsace, 2004