Indice : 01698X0029 Désignation : F7BIS Commune : lauterbourg (67)
Date ouvrage : 15/06/1980 Lieu-dit : puits 7bis, site usine

Localisation (Lambert 1)	Utilisation : eau-industrielle	Pompage d'essai
X: 1029.106 km Y: 156.991 km Z: 110.00 m	Piézométrie indicative (01/06/1980) Profondeur niveau d'eau : 2.60 m/sol Cote piézométrique : 107.40 m	

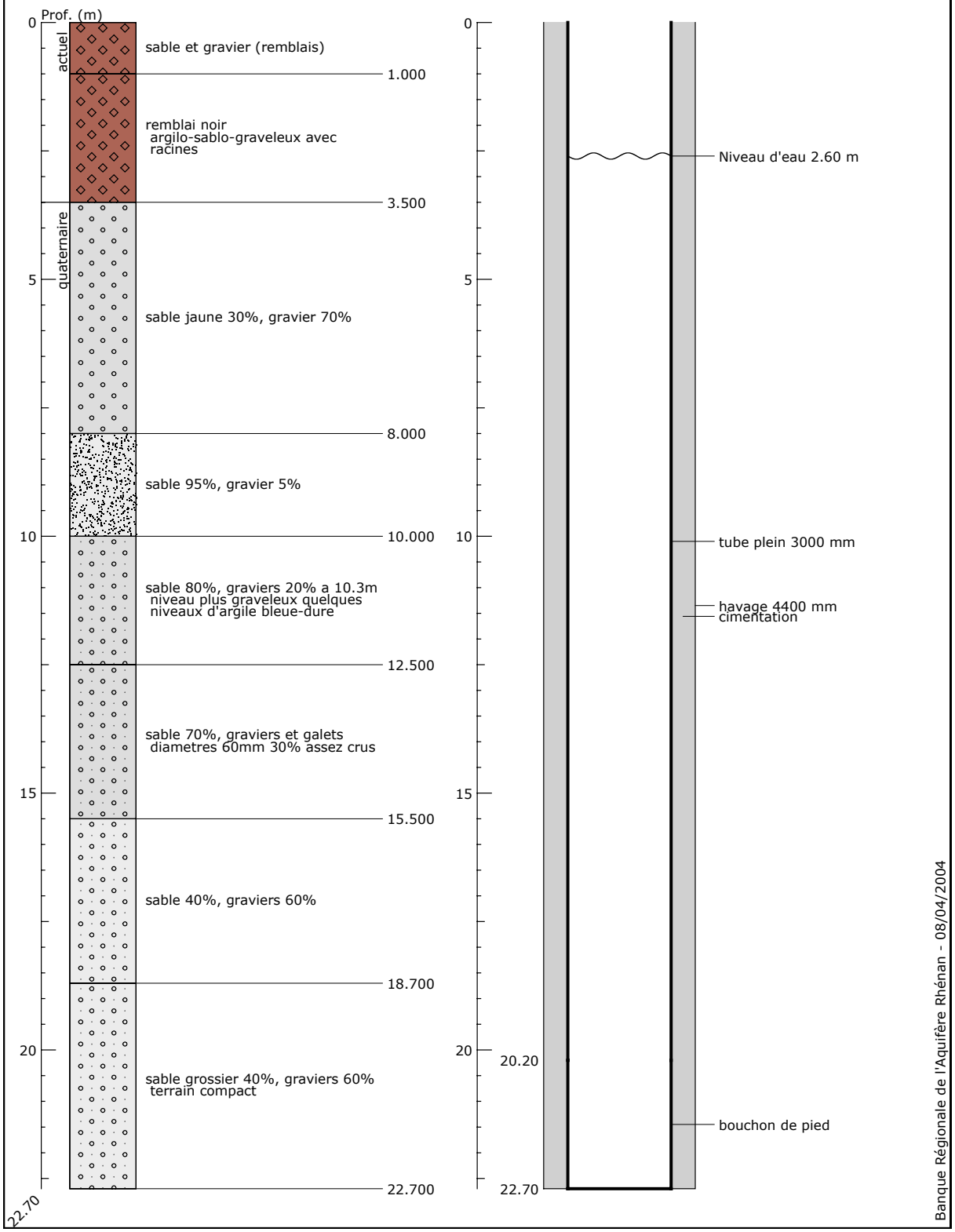

Banque Régionale de l'Aquifère Rhénan (BRAR)

Maître d'ouvrage : Région Alsace
Opérateur : BRGM
Partenaires financiers : BRGM
Région Alsace
Agence de l'eau Rhin-Meuse

Reproduction autorisée avec mention de la source : BRAR © Région Alsace, 2004