Indice : 01698X0105 Désignation : DW7 Commune : lauterbourg (67)
Date ouvrage : 11/12/2000 Lieu-dit : site usine

Localisation (Lambert 1)
X: 1029.613 km
Y: 157.662 km
Z: 108.78 m

Utilisation : piezometre
Piézométrie indicative (18/03/2003)
Profondeur niveau d'eau : 2.51 m/sol
Cote piézométrique : 106.27 m

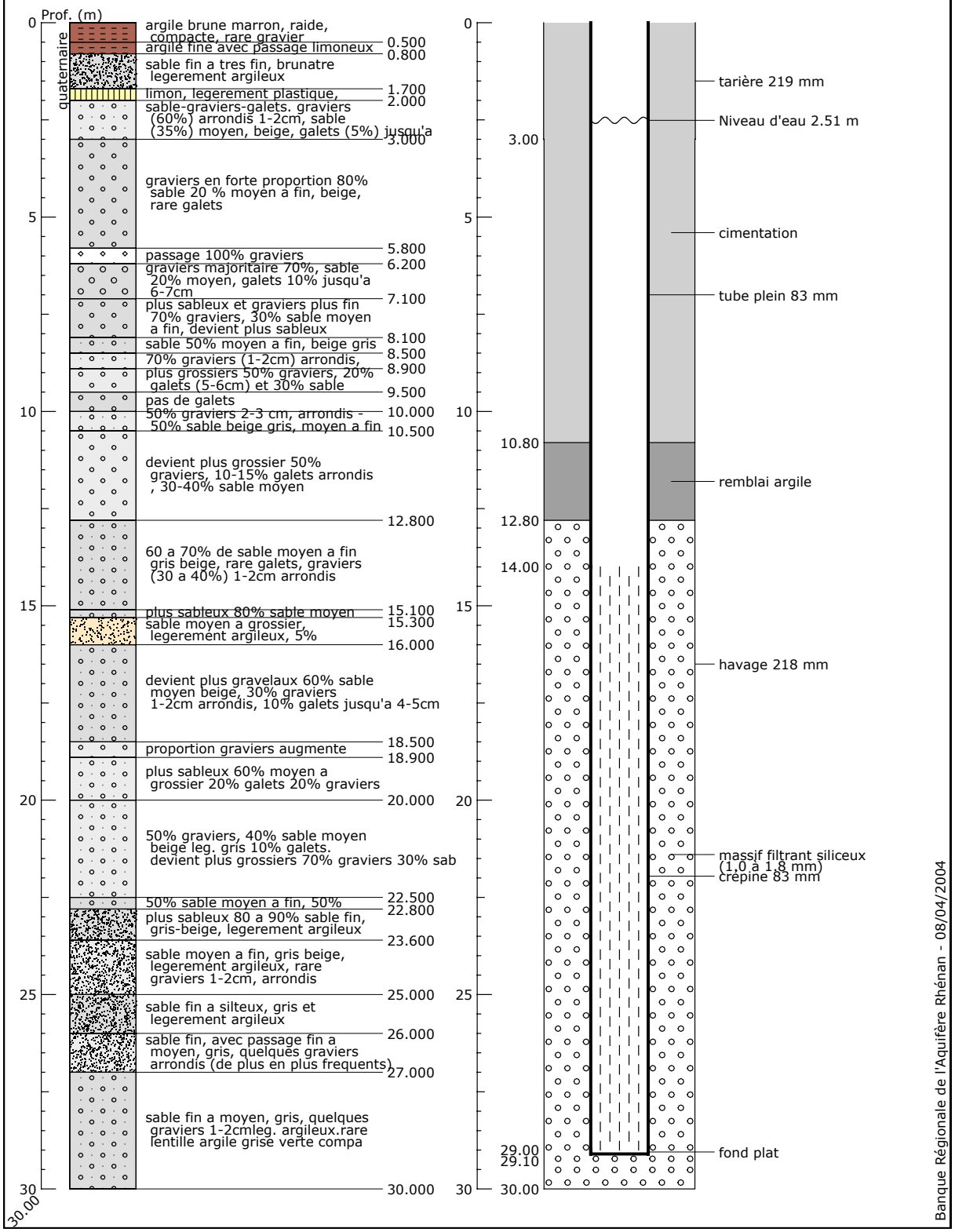

Banque Régionale de l'Aquifère Rhénan (BRAR)

Maître d'ouvrage : Région Alsace
Opérateur : BRGM
Partenaires financiers : BRGM
Région Alsace
Agence de l'eau Rhin-Meuse

Reproduction autorisée avec mention de la source : BRAR © Région Alsace, 2004