Indice : 01698X0109 Désignation : PZ46 Commune : lauterbourg (67)
Date ouvrage : / / Lieu-dit : site usine

Localisation (Lambert 1)	Utilisation : piezometre	
X: 1030.996 km	Piézométrie indicative (18/06/2002)	
Y: 157.696 km	Profondeur niveau d'eau : 2.10 m/sol	
Z: 109.10 m	Cote piézométrique : 107.00 m	

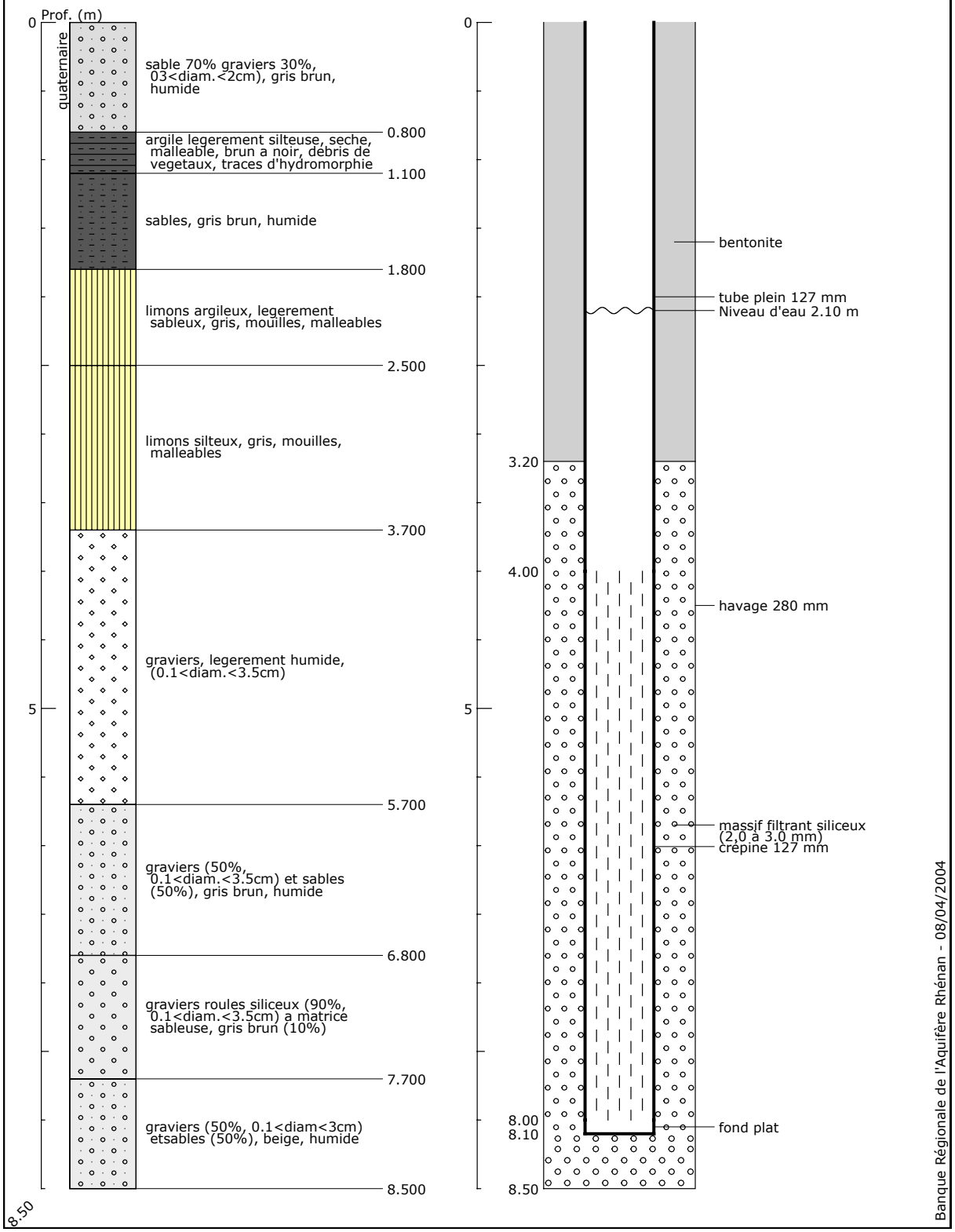

Banque Régionale de l'Aquifère Rhénan (BRAR)

Maître d'ouvrage : Région Alsace
Opérateur : BRGM
Partenaires financiers : BRGM
Région Alsace
Agence de l'eau Rhin-Meuse

Reproduction autorisée avec mention de la source : BRAR © Région Alsace, 2004