

Indice : 01926X0001

Désignation : F

Commune : MECRIN (55)

Date fin de travaux : 01/04/1959

Lieu-dit : FORAGE COMMUNAL

Localisation (Lambert I (Nord et Belgique))
X : 834,49 km
Y : 129,78 km
Z : 226 m (coupe : 226 m)

Nature : FORAGE
Utilisation : AEP
Piézométrie indicative (08/04/1959)
Profondeur d'eau : 1,6 m/sol

Pompage d'essai PP 08/04/1959
Débit spécifique : 0,027 m²/s
Transmissivité : m²/s
Perméabilité : m/s

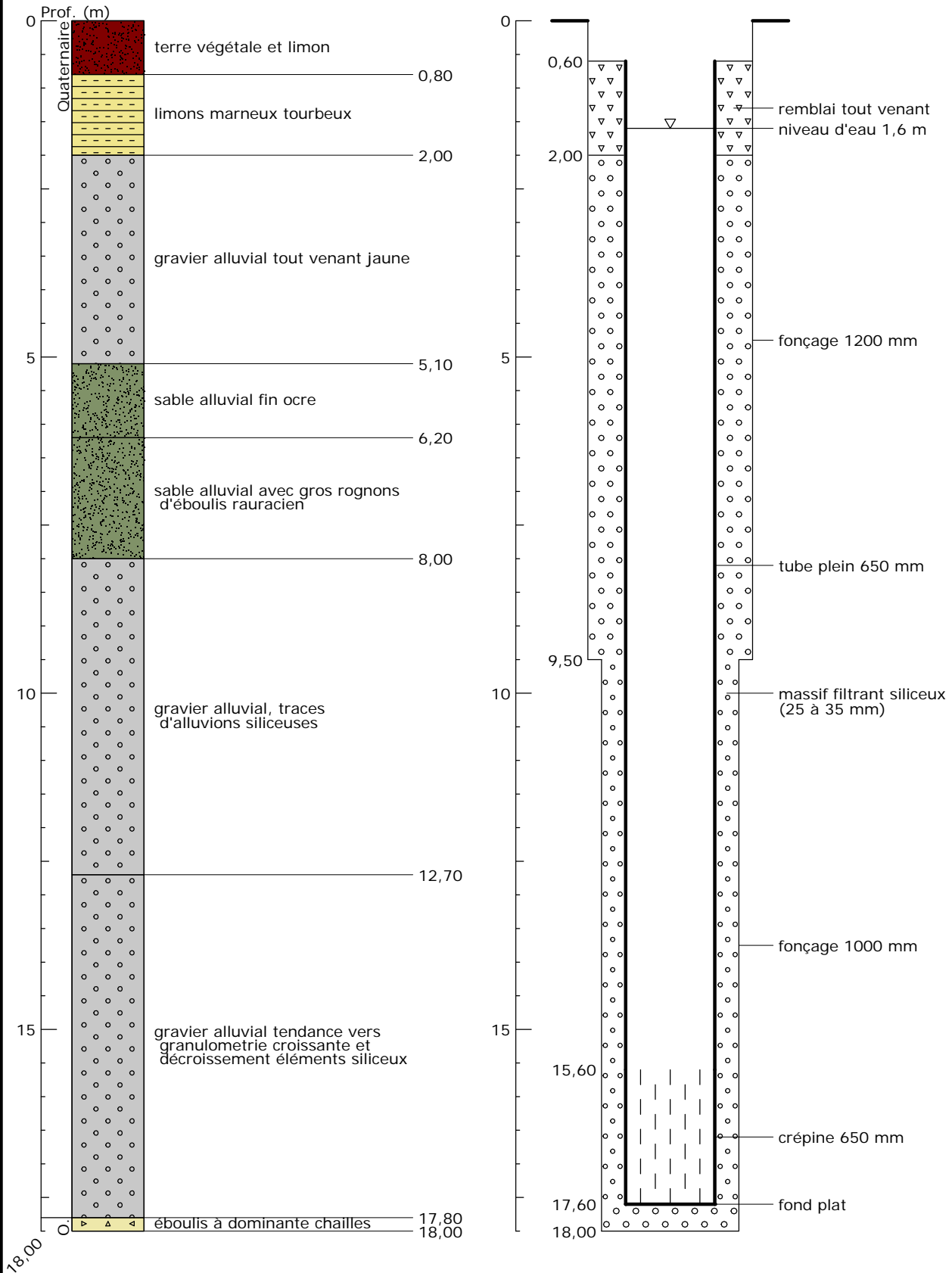

Banque Régionale des Aquifères du bassin Rhin-Meuse à l'Ouest des Vosges - 14/04/2011