

Indice: 01953X0016

Désignation: F2

Commune: RODALBE (57)

Date fin de travaux: 29/04/1989

Lieu-dit: DANS L'ENCEINTE DE LA STATION DE POMPAGE

Localisation (Lambert I (Nord et Belgique))

Nature : FORAGE

Pompage d'essai PLD 26/04/1989

X : 918,965 km

Débit spécifique : 3,42 m²/h

Y : 144,181 km

Piézométrie indicative (23/04/1989)

Transmissivité : 0,0022 m²/s

Z : 267,96 m (coupe : 267,96 m)

Profondeur d'eau : 68,65 m/sol

Perméabilité : m/s

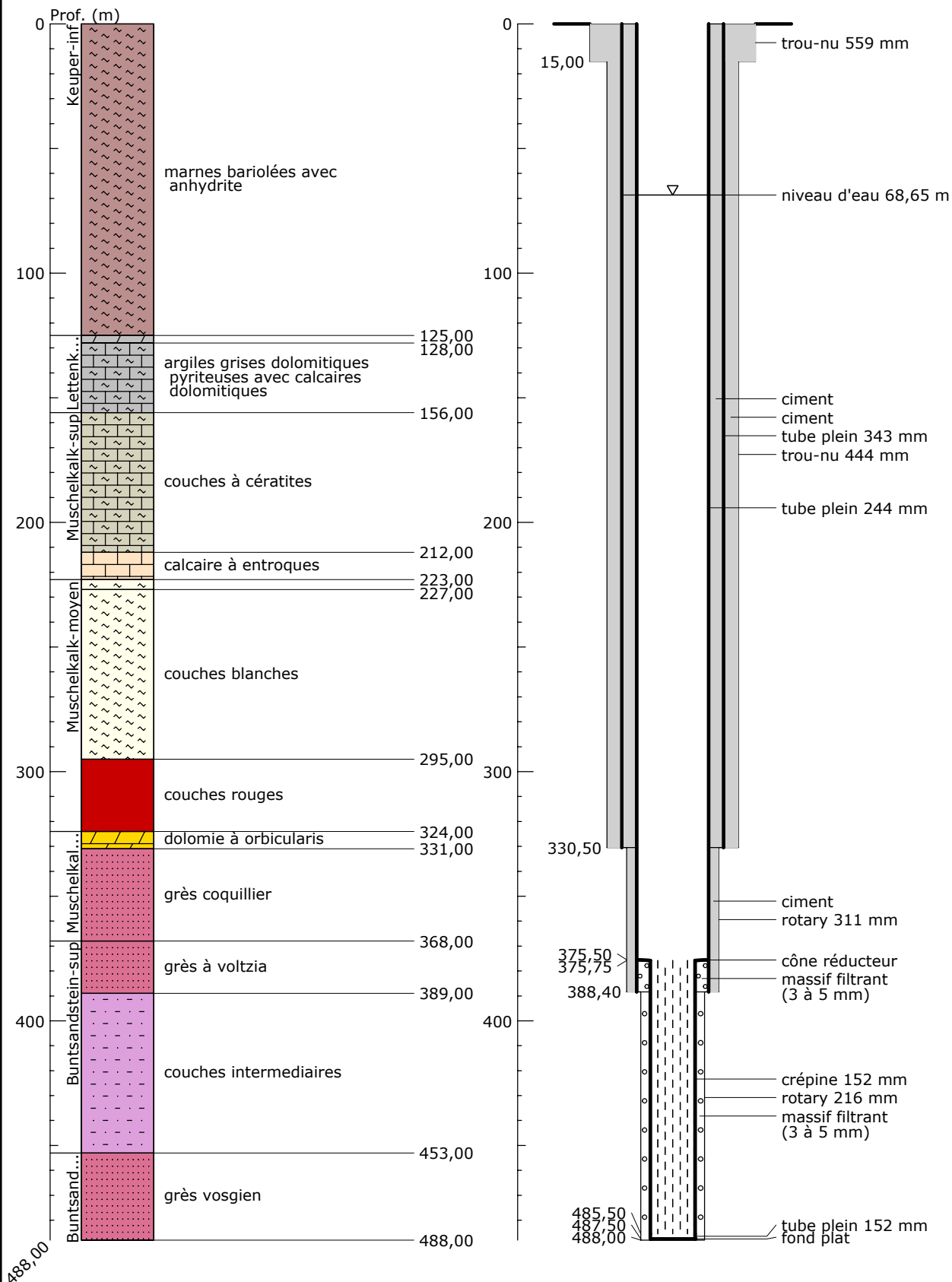

SIGES Rhin-Meuse - 27/09/2016

