Indice : 01964X0072 Désignation : F Commune : waldhambach (67)
Date ouvrage : 29/11/1972 Lieu-dit : aep diemeringen

Localisation (Lambert 1)	Utilisation : aep	Pompage d'essai
X: 955.830 km Y: 147.960 km Z: 230.00 m (coupe : 230.00 m)	Piézométrie indicative (01/11/1972) Profondeur niveau d'eau : 0.00 m/sol Cote piézométrique : 230.00 m	

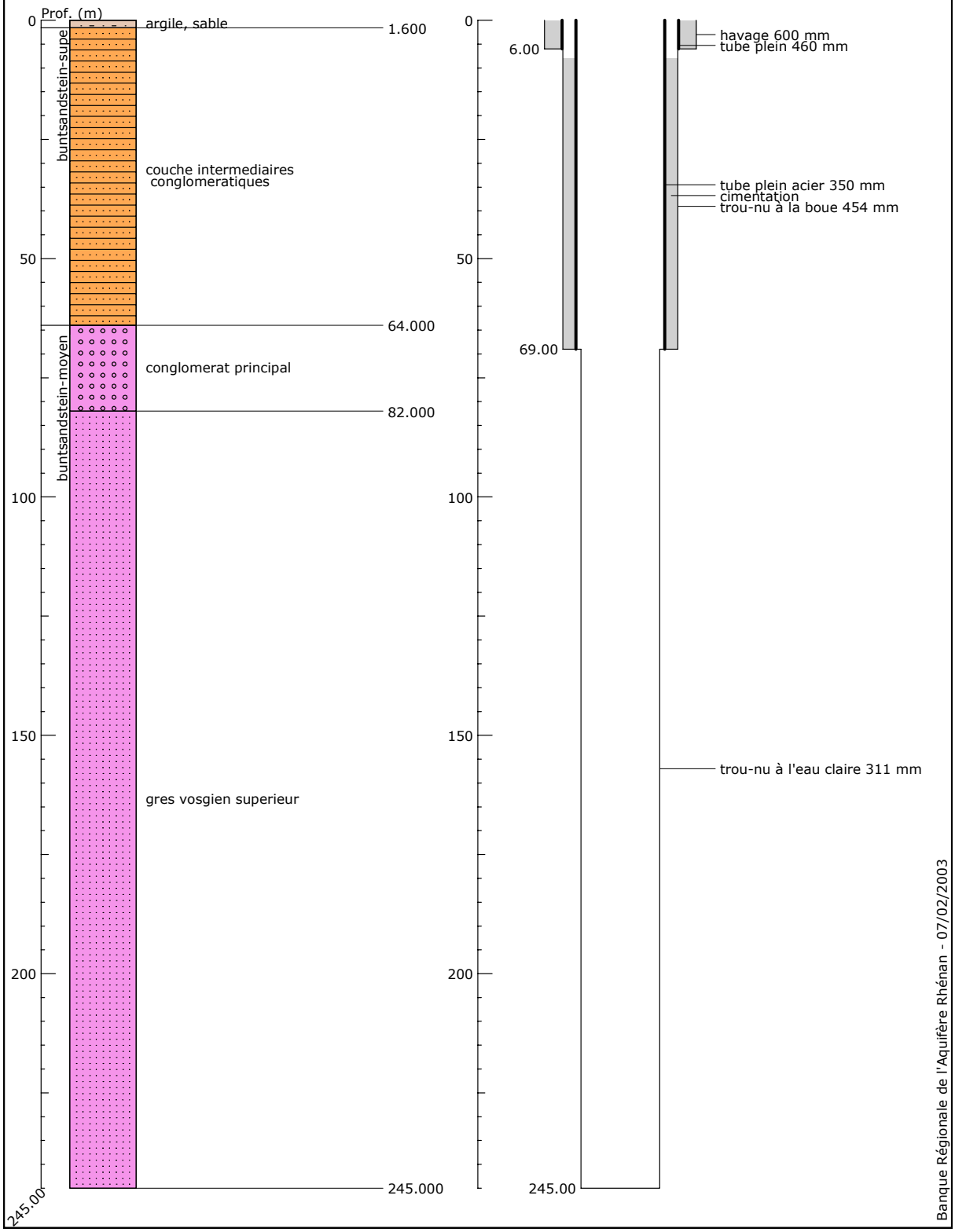

Banque Régionale de l'Aquifère Rhénan (BRAR)

Maître d'ouvrage : Région Alsace
Opérateur : BRGM
Partenaires financiers : BRGM
Région Alsace
Agence de l'eau Rhin-Meuse

Reproduction autorisée avec mention de la source : BRAR © Région Alsace, 2003