

Indice : 01973X0045 Désignation : F1

Commune : wimmenau (67)

Date ouvrage : 07/09/1990

Lieu-dit : aep wimmenau

Localisation (Lambert 1)

X: 972.850 km

Y: 147.420 km

Z: 218.00 m (coupe : 218.00 m)

Utilisation : aep

Piézométrie indicative (29/08/1990)

Profondeur niveau d'eau : 9.84 m/sol

Cote piézométrique : 208.16 m

Pompage d'essai

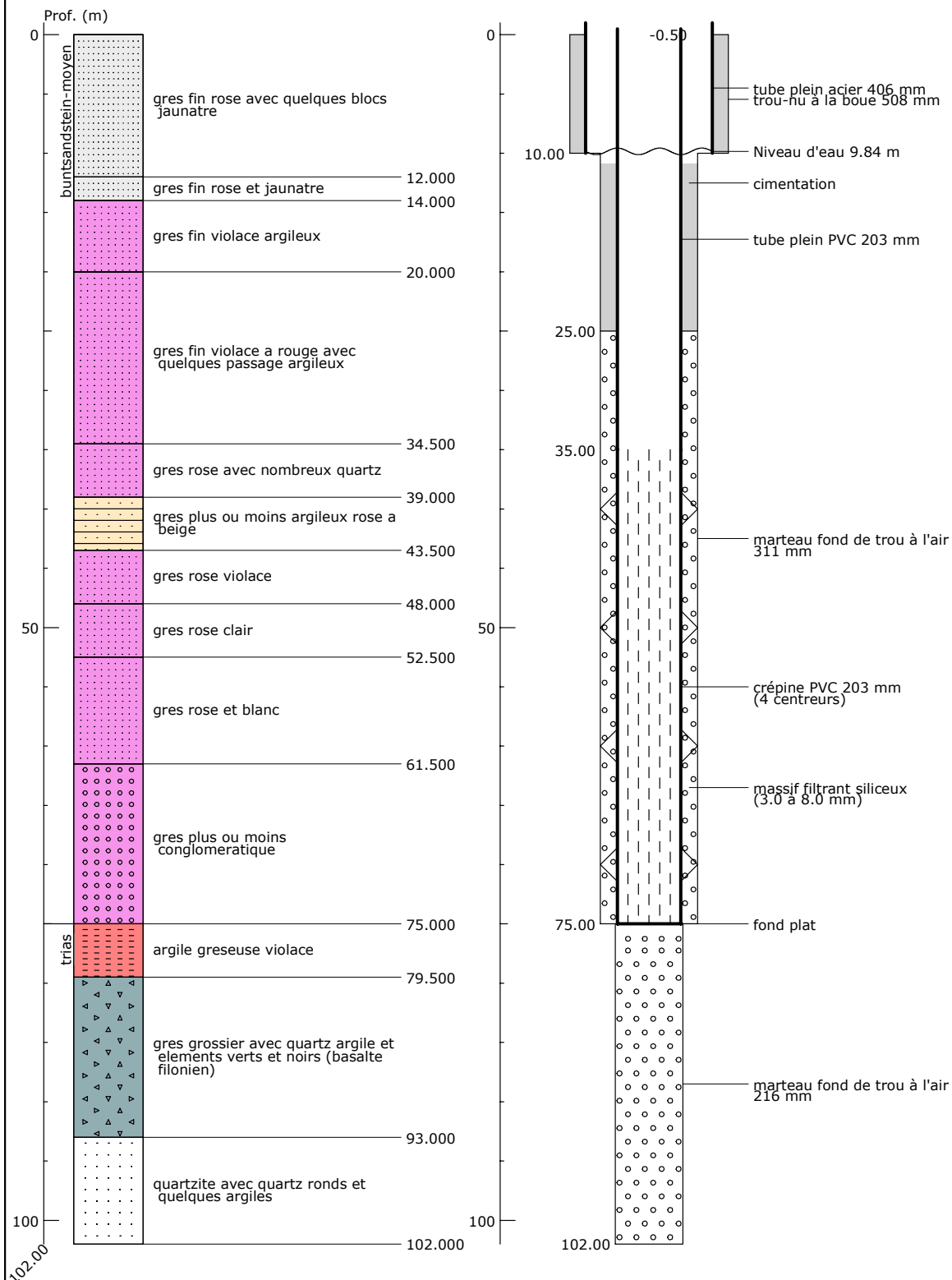

Banque Régionale de l'Aquifère Rhénan - 07/02/2003

## Banque Régionale de l'Aquifère Rhénan (BRAR)

**Maître d'ouvrage :**

Région Alsace

**Opérateur :**

BRGM

**Partenaires financiers :**

BRGM

Région Alsace

Agence de l'eau Rhin-Meuse

