

Indice : 01974X0036 Désignation : F2 Commune : rothbach (67)

Date ouvrage : 13/09/1971

Lieu-dit : aep rothbach

Localisation (Lambert 1)

X: 979.030 km

Y: 148.520 km

Z: 194.00 m (coupe : 194.00 m)

Utilisation : aep

Piézométrie indicative (01/09/1971)

Profondeur niveau d'eau : 3.10 m/sol

Cote piézométrique : 190.90 m

Pompage d'essai

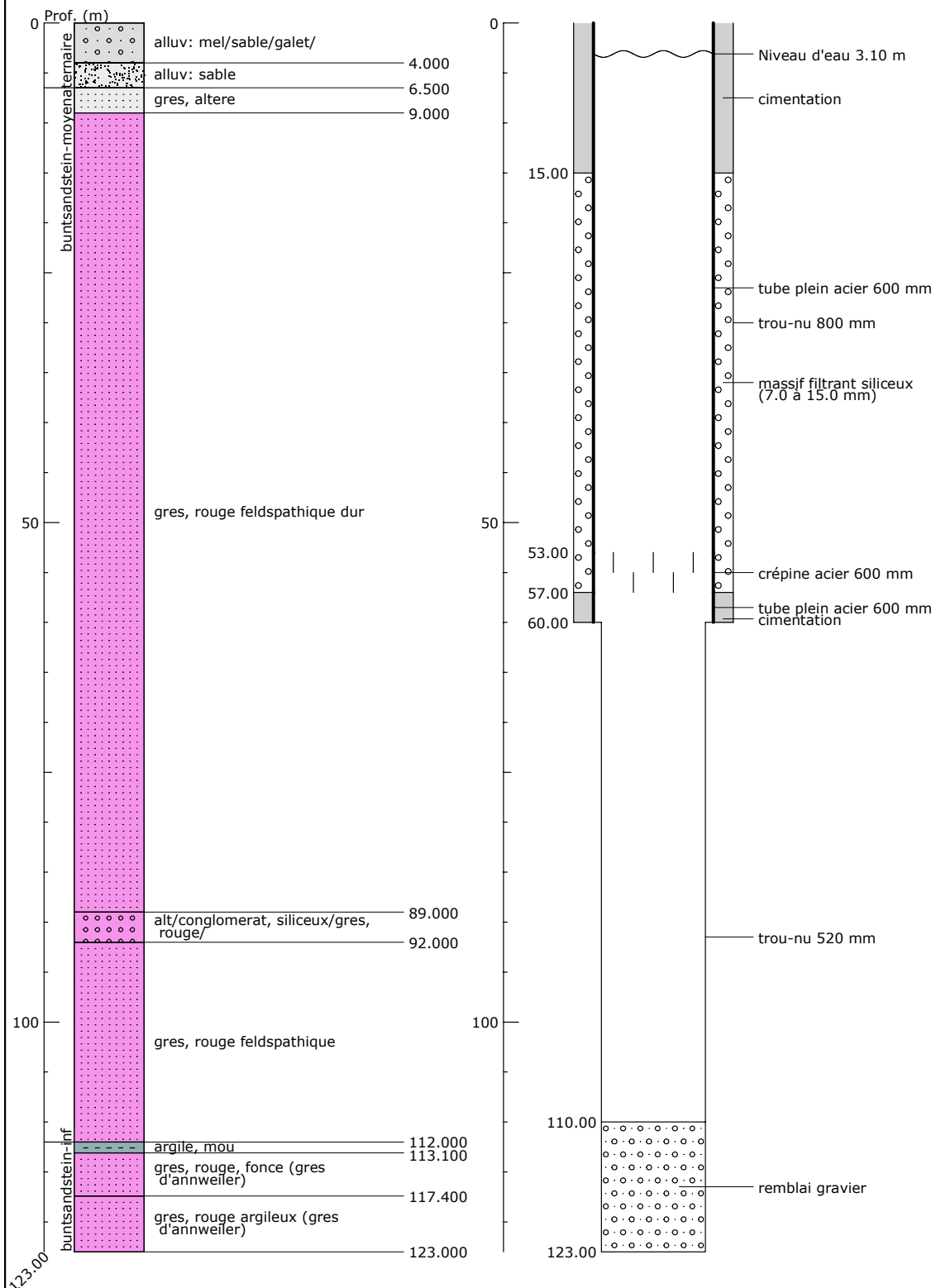

Banque Régionale de l'Aquifère Rhénan - 07/02/2003

## Banque Régionale de l'Aquifère Rhénan (BRAR)

**Maître d'ouvrage :** Région Alsace  
**Opérateur :** BRGM  
**Partenaires financiers :** BRGM, Région Alsace, Agence de l'eau Rhin-Meuse

