

Indice : 01974X0039 Désignation : P3

Commune : lichtenberg (67)

Date ouvrage : 31/03/1979

Lieu-dit : aep rothbach

Localisation (Lambert 1)
X: 978.460 km
Y: 149.120 km
Z: 201.50 m (coupe : 198.00 m)

Utilisation : aep
Piézométrie indicative (05/06/1978)
Profondeur niveau d'eau : 5.90 m/sol
Cote piézométrique : 195.60 m

Pompage d'essai

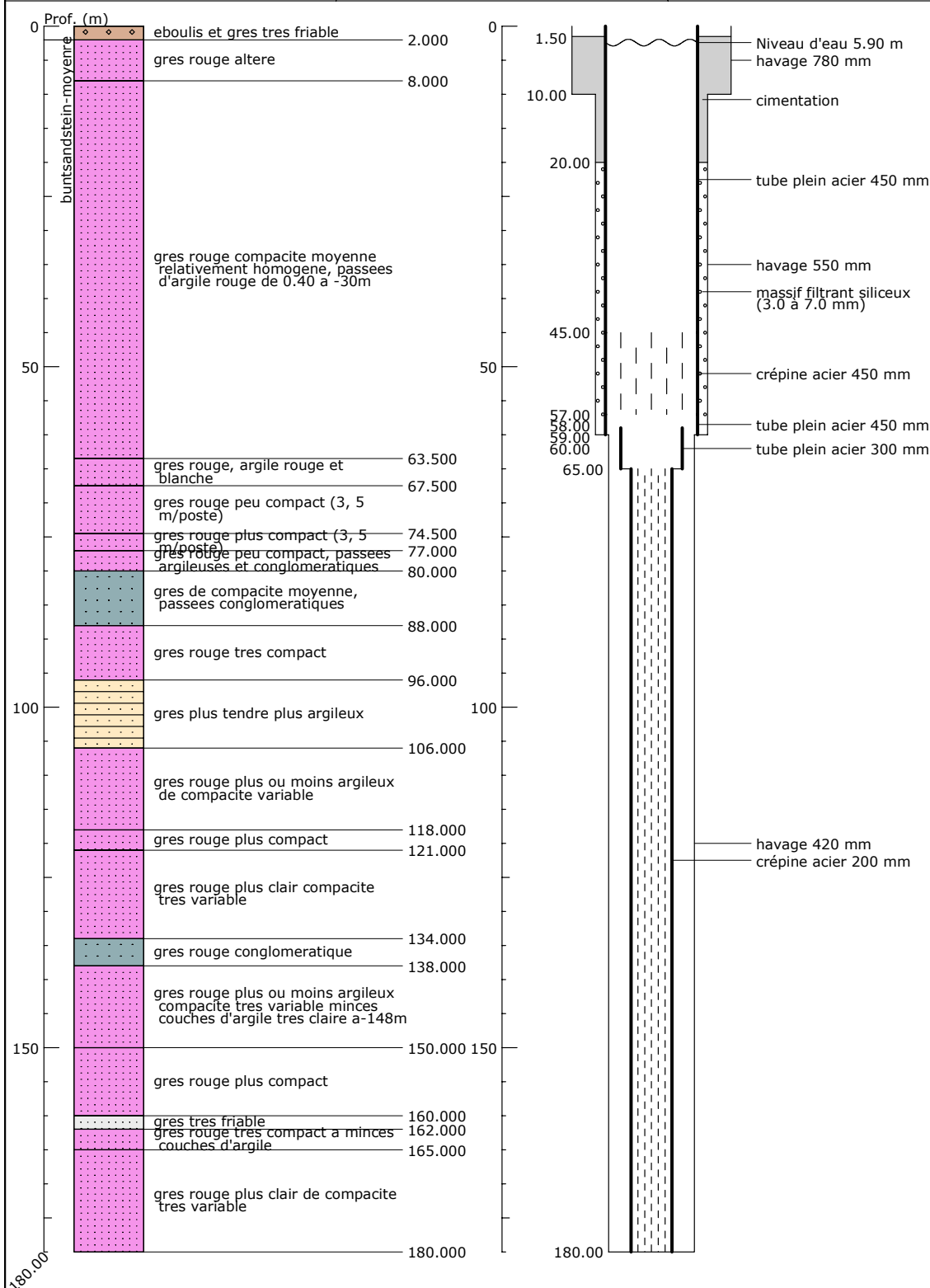

Banque Régionale de l'Aquifère Rhénan - 07/02/2003

Banque Régionale de l'Aquifère Rhénan (BRAR)

Maître d'ouvrage : Région Alsace
Opérateur : BRGM
Partenaires financiers : BRGM
 Région Alsace
 Agence de l'eau Rhin-Meuse

