

Indice : 01974X0040 Désignation : P4

Commune : lichtenberg (67)

Date ouvrage : 03/03/1979

Lieu-dit : aep rothbach

Localisation (Lambert 1)

X: 978.130 km
Y: 149.570 km
Z: 201.00 m (coupe : 201.00 m)

Utilisation : aep

Piézométrie indicative (27/03/1979)
Profondeur niveau d'eau : 1.93 m/sol
Cote piézométrique : 199.07 m

Pompage d'essai

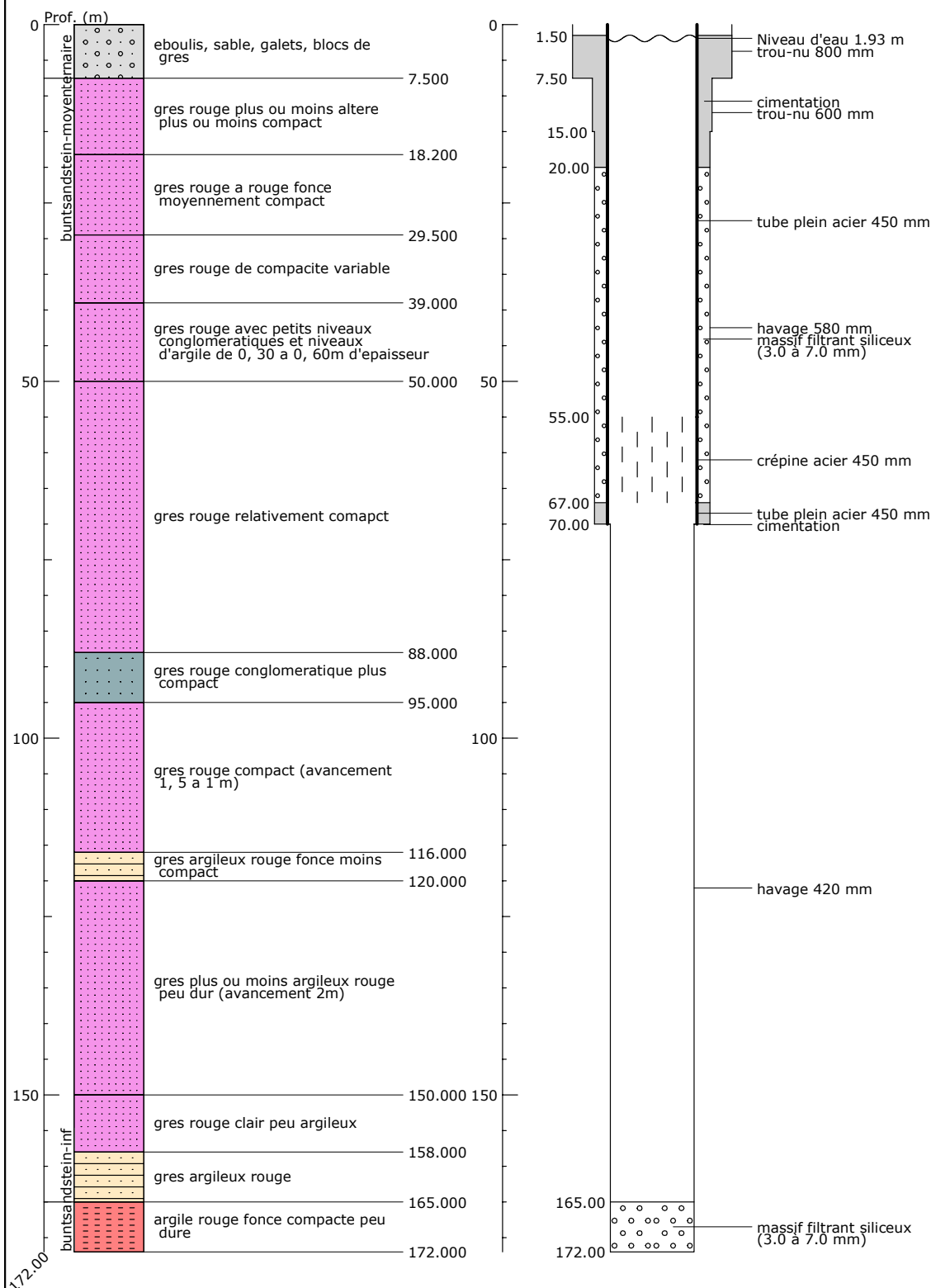

Banque Régionale de l'Aquifère Rhénan - 07/02/2003

Banque Régionale de l'Aquifère Rhénan (BRAR)

Maître d'ouvrage :

Région Alsace

Opérateur :

BRGM

Partenaires financiers :

BRGM

Région Alsace

Agence de l'eau Rhin-Meuse

