Indice : 01988X0020 Désignation : F Commune : bischwiller (67)
Date ouvrage : 01/01/1961 Lieu-dit : kaltenhouse

Localisation (Lambert 1)	Utilisation : aep	Pompage d'essai
X: 1003.760 km Y: 135.130 km Z: 145.00 m (coupe : 145.00 m)	Piézométrie indicative (11/05/1962) Profondeur niveau d'eau : 7.80 m/sol Cote piézométrique : 137.20 m	

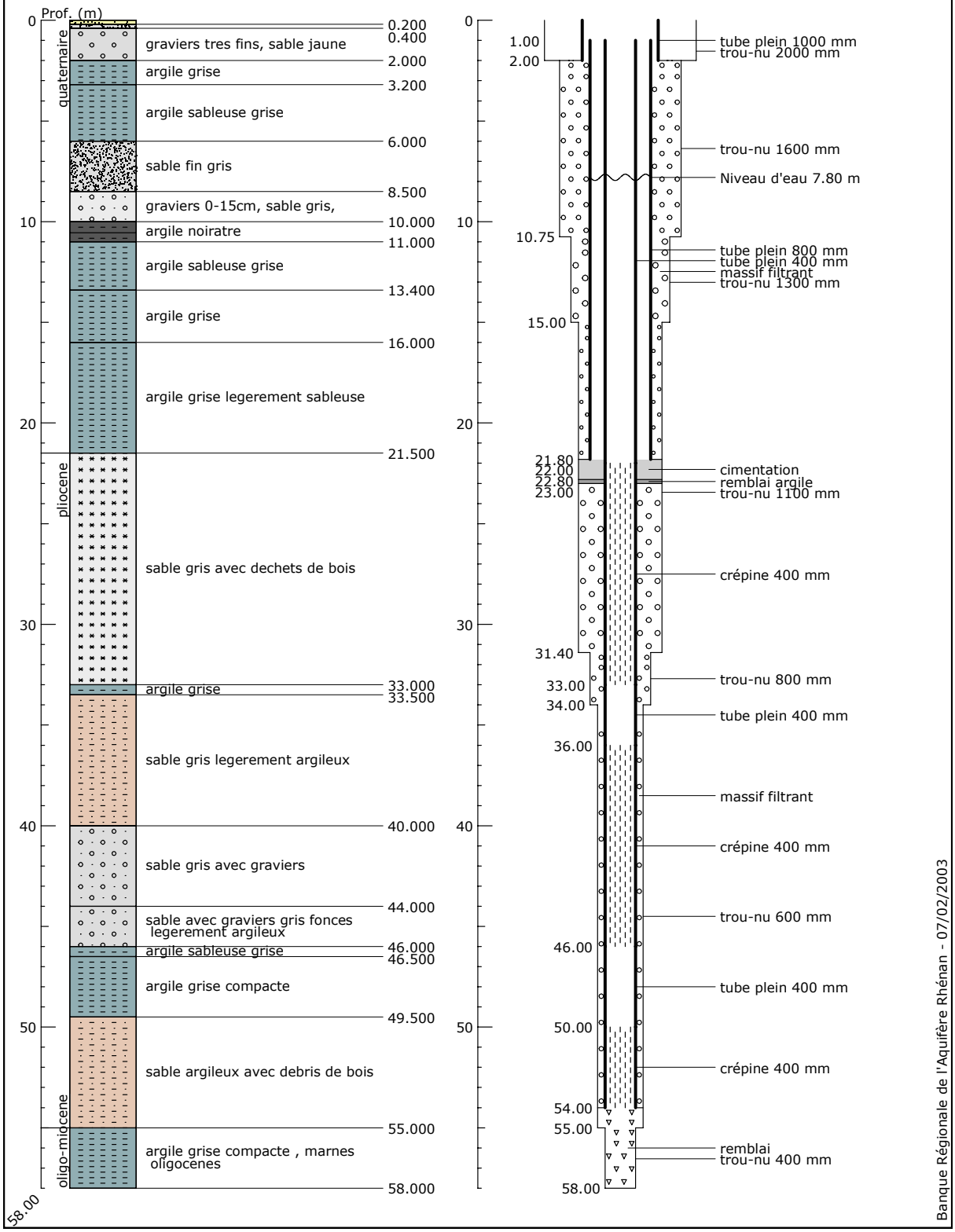

Banque Régionale de l'Aquifère Rhénan (BRAR)

Maître d'ouvrage : Région Alsace
Opérateur : BRGM
Partenaires financiers : BRGM
Région Alsace
Agence de l'eau Rhin-Meuse

Reproduction autorisée avec mention de la source : BRAR © Région Alsace, 2003