

Indice : 01996X0004 Désignation : F

Commune : neuhaeusel (67)

Date ouvrage : 01/01/1960

Lieu-dit : aep neuhaeusel

Localisation (Lambert 1)

X: 1021.600 km

Y: 141.100 km

Z: 118.00 m

Utilisation : aep

Piézométrie indicative (10/04/1957)

Profondeur niveau d'eau : 2.80 m/sol

Cote piézométrique : 115.20 m

Pompage d'essai PLD 19/04/1967

Débit spécifique : $0.00 \cdot 10^{-3}$ m²/s

Transmissivité : $51.00 \cdot 10^{-3}$ m²/s

Perméabilité : $2.10 \cdot 10^{-3}$ m/s

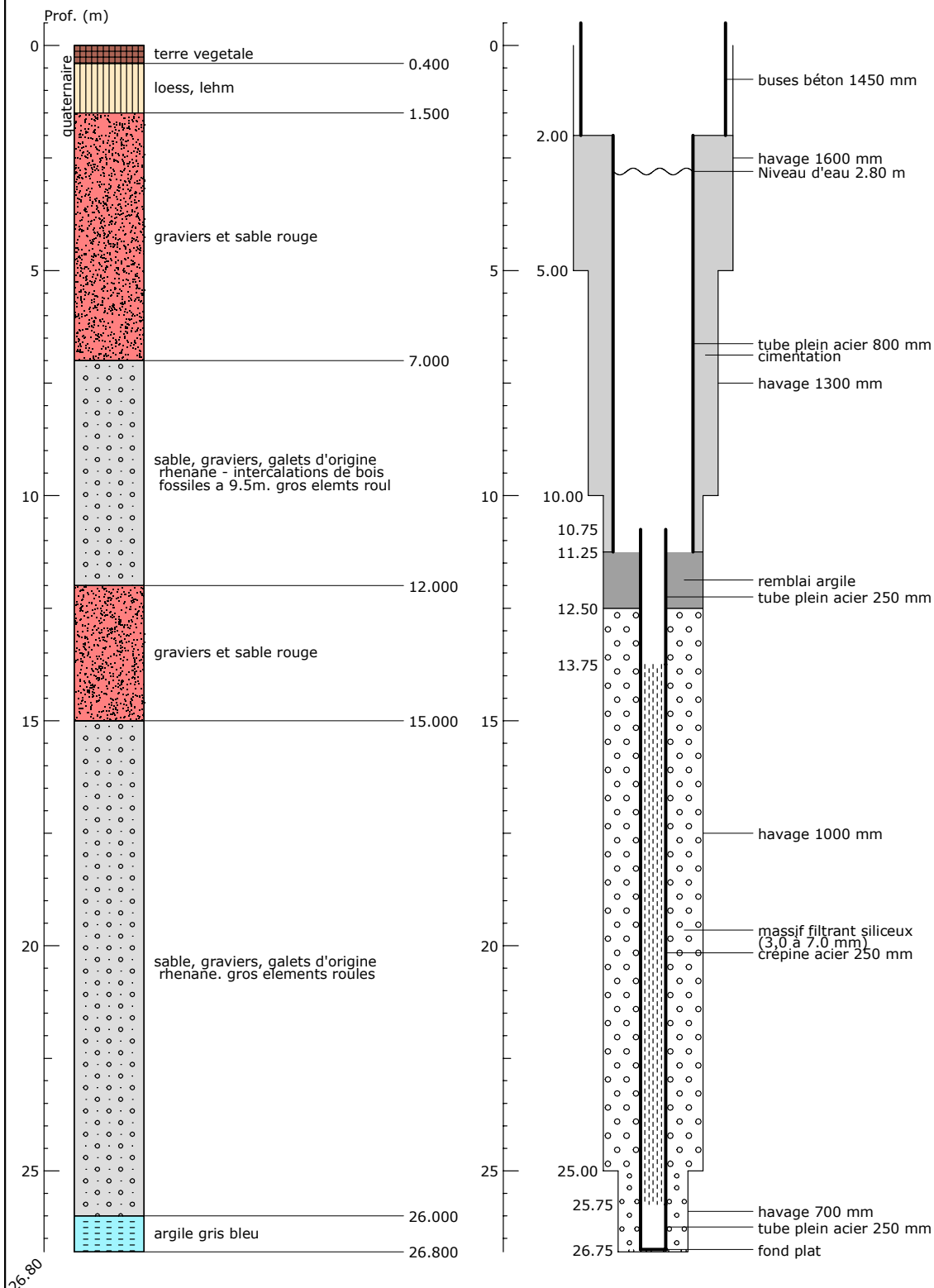

Banque Régionale de l'Aquifère Rhénan (BRAR)

Maître d'ouvrage :

Région Alsace

Opérateur :

BRGM

Partenaires financiers :

BRGM

Région Alsace

Agence de l'eau Rhin-Meuse

