

Indice : 01996X0020 Désignation : F Commune : fort-louis (67)
 Date ouvrage : 01/01/1959 Lieu-dit : aep fort louis
 Localisation (Lambert 1) X: 1019.650 km Utilisation : aep Piézométrie indicative (19/05/1959) Pompage d'essai PP 01/01/1959
 Y: 138.022 km Profondeur niveau d'eau : 4.00 m/sol Débit spécifique : $83.00 \cdot 10^{-3} \text{ m}^2/\text{s}$
 Z: 119.00 m Cote piézométrique : 115.00 m

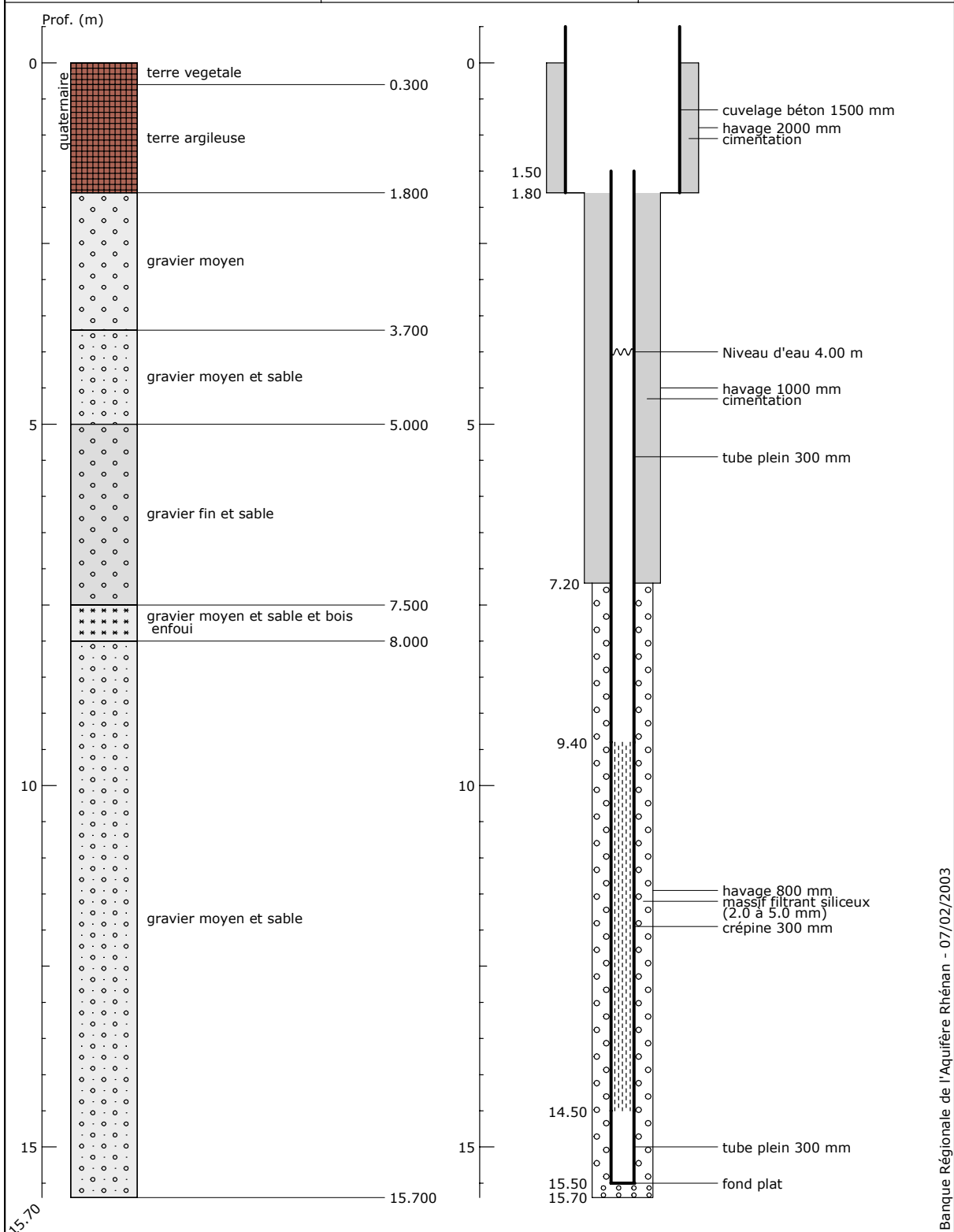

Banque Régionale de l'Aquifère Rhénan - 07/02/2003

Banque Régionale de l'Aquifère Rhénan (BRAR)

Maître d'ouvrage : Région Alsace
Opérateur : BRGM
Partenaires financiers : BRGM, Région Alsace, Agence de l'eau Rhin-Meuse

