

Indice : 02308X0018 Désignation : V1 Commune : DROUVILLE (54)
 Date fin de travaux : 21/07/1893 Lieu-dit : SONDAGE DE DROUVILLE D1 = FORAGE DE VARANGEVILLE ...
 Localisation (Lambert I (Nord et Belgique)) Nature : FORAGE Pompage d'essai PLD 11/02/2010
 X : 899.346 km Utilisation : ANCIEN-AEP Débit spécifique : 0.000133 m²/s
 Y : 116.273 km Piézométrie indicative (10/02/2010) Transmissivité : m²/s
 Z : 239.37 m (coupe : 239.37 m) Profondeur d'eau : 9.8 m/sol Perméabilité : m/s

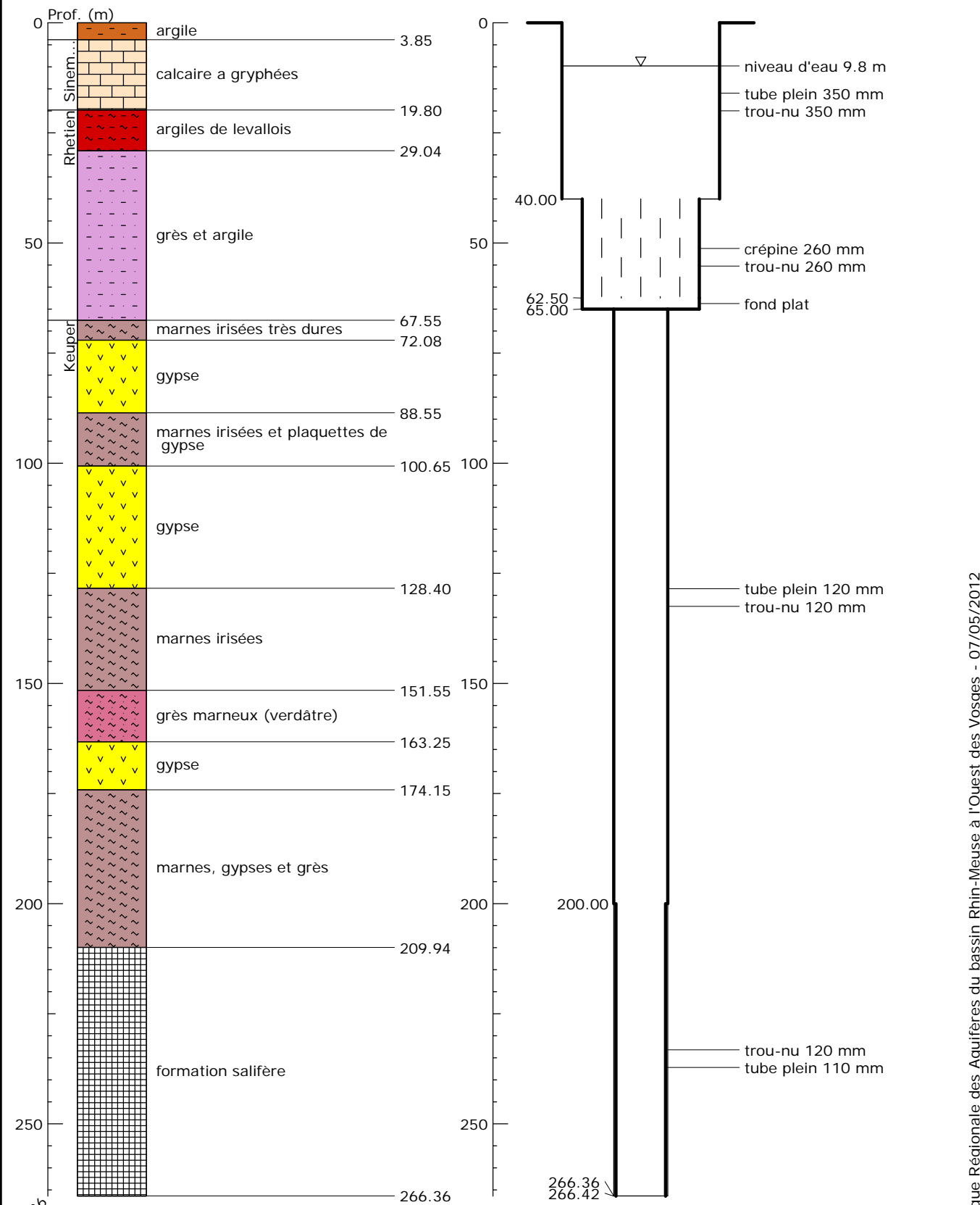

Banque Régionale des Aquifères du bassin Rhin-Meuse à l'Ouest des Vosges - 07/05/2012

