

Indice : 02311X0017

Désignation : F

Commune : BATHELEMONT-LES-BAUZEMONT (54)

Date fin : 01/05/1974

Lieu-dit : LIEU DIT LE HAUT DE CENDRE

Localisation (Lambert I (Nord et Belgique))

Nature : FORAGE

Pompage d'essai PLD 19/04/1974

X : 906.424 km

Piézométrie indicative (19/04/1974)

Débit spécifique :

0.00082 m³/s/m

Y : 118.903 km

Utilisation : EAU-SERVICE-PUBLIC, AEP

Transmissivité :

0.0058 m²/s

Z : 252.08 m (coupe : 256 m)

Profondeur d'eau : 13.8 m

Perméabilité :

m/s

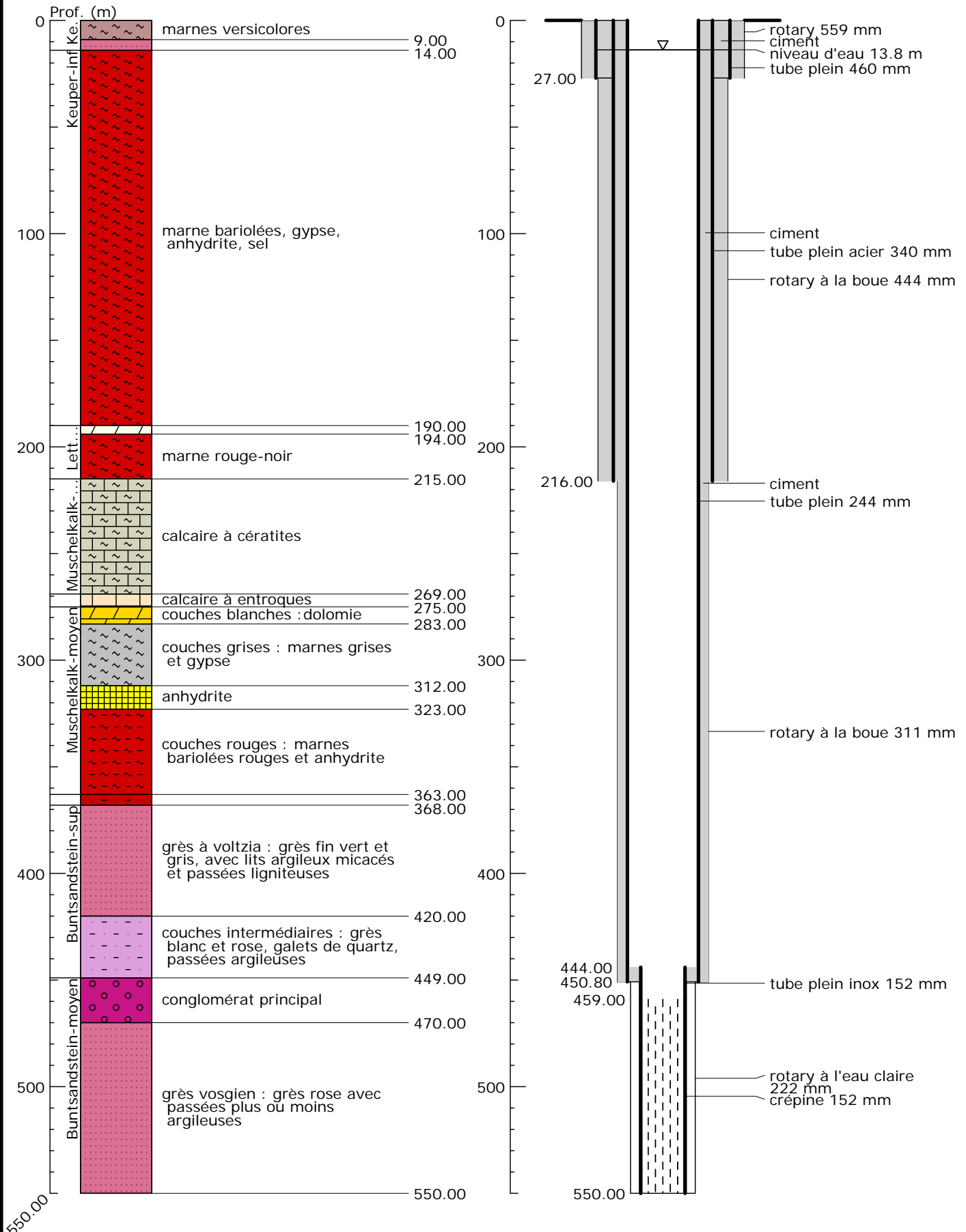

Banque des aquifères du bassin Rhin-Meuse à l'Ouest des Vosges - 07/05/2012