

Indice : 02326X0039

Désignation : LG1

Commune: NIDERHOFF (57)

Date fin : 29/06/2008

Lieu-dit: DERRIÈRE LE MOULIN

Localisation (Zone Lambert II étendu)

Nature : FORAGE

Pompage d'essai PLD 25/06/2008

X : 944,425 km

Débit spécifique :

1,4 m³/h/m

Y : 2413,679 km

Piézométrie indicative (25/06/2008)

Transmissivité :

m²/s

Z : 295 m (coupe : m)

Profondeur d'eau : 14,73 m

Perméabilité :

m/s

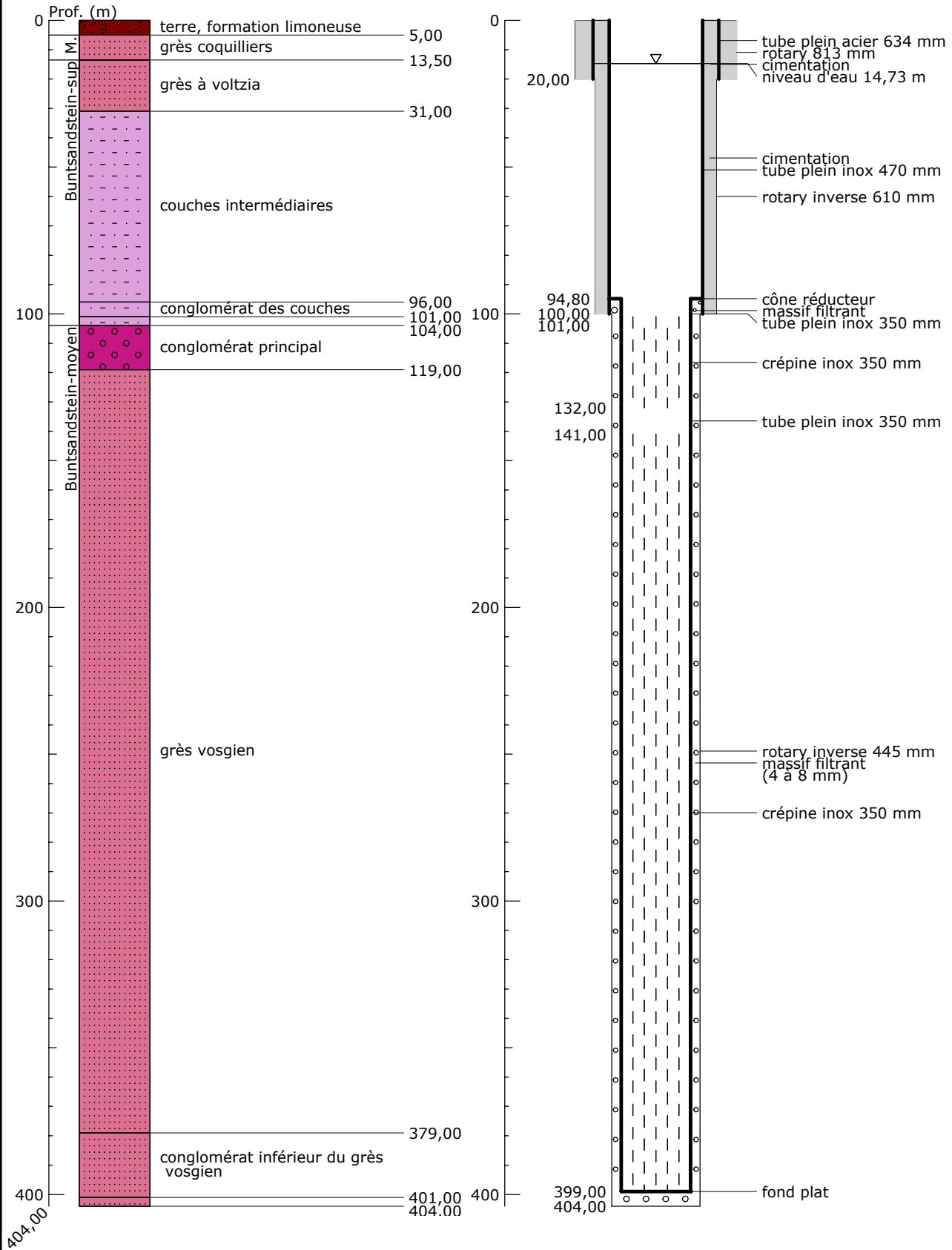

SIGES Rhin-Meuse - 13/11/2018