

Indice: 02326X0051 Désignation: LG3 Commune: NIDERHOFF (57)
 Date fin de travaux: 20/11/2013 Lieu-dit: FORAGE LG3 - DERRIÈRE LE MOULIN
 Localisation (Lambert II étendu) Nature : FORAGE
 X : 944.241 km Utilisation : Débit spécifique : m²/s
 Y : 113.642 km Piézométrie indicative (04/11/2013) Transmissivité : m²/s
 Z : 302 m (coupe : 302 m) Profondeur d'eau : 24.16 m/sol Perméabilité : m/s

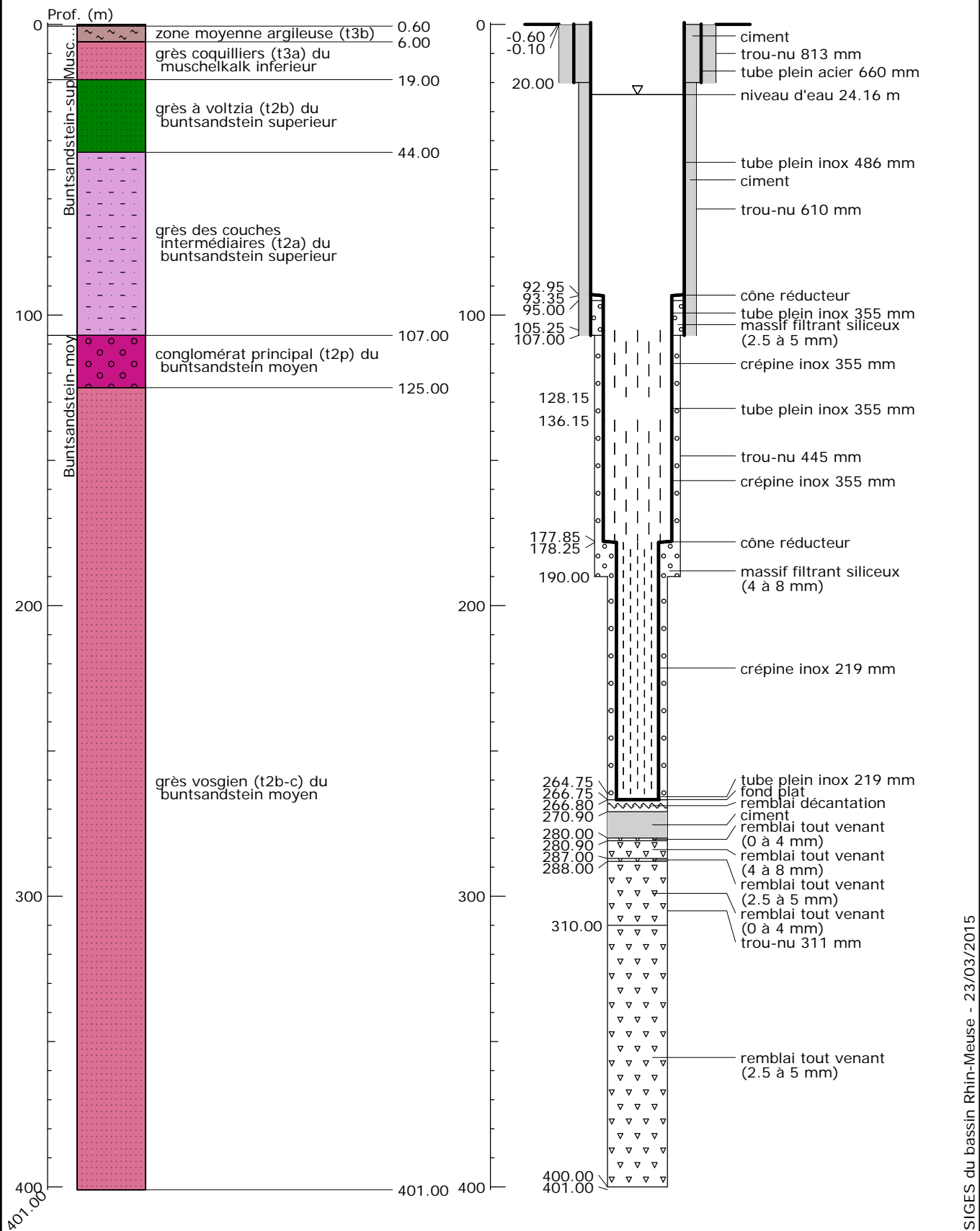

SIGES du bassin Rhin-Meuse - 23/03/2015

