

Indice: 02331X0001

Désignation: F

Commune: LUTZELBOURG (57)

Date fin de travaux: 19/04/1951

Lieu-dit: FORAGE DE LUTZELBOURG

Localisation (Lambert I (Nord et Belgique))

Nature : FORAGE

Pompage d'essai PP 15/02/1951

X : 962,14 km

Débit spécifique :

3,42 m²/h

Y : 127,21 km

Piézométrie indicative (15/02/1951)

Transmissivité :

m²/s

Z : 208,74 m (coupe : m)

Profondeur d'eau : 0 m/sol

Perméabilité :

m/s

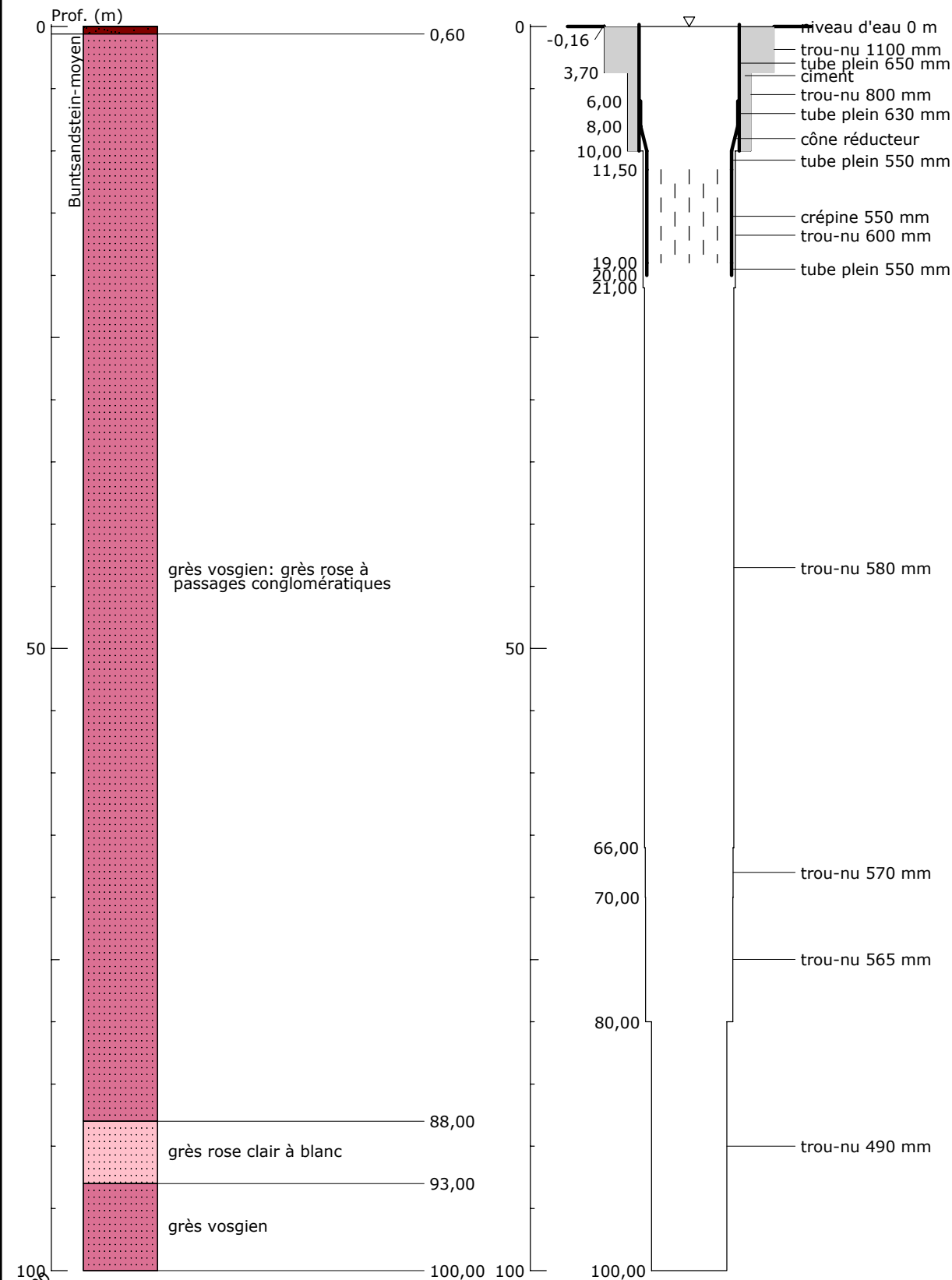

100,00

SIGES Rhin-Meuse - 10/01/2017