Indice : 02343X0023 Désignation : F3 Commune : bietlenheim (67)
Date ouvrage : 13/09/1974 Lieu-dit : aep 3

Localisation (Lambert 1) X: 1000.250 km Y: 126.960 km Z: 134.00 m (coupe : 134.00 m)	Utilisation : aep Piézométrie indicative (01/09/1974) Profondeur niveau d'eau : 1.80 m/sol Cote piézométrique : 132.20 m	Pompage d'essai PLD 09/09/1974 Débit spécifique : $0.00 \cdot 10^{-3}$ m²/s Transmissivité : $50.00 \cdot 10^{-3}$ m²/s Perméabilité : $2.00 \cdot 10^{-3}$ m/s

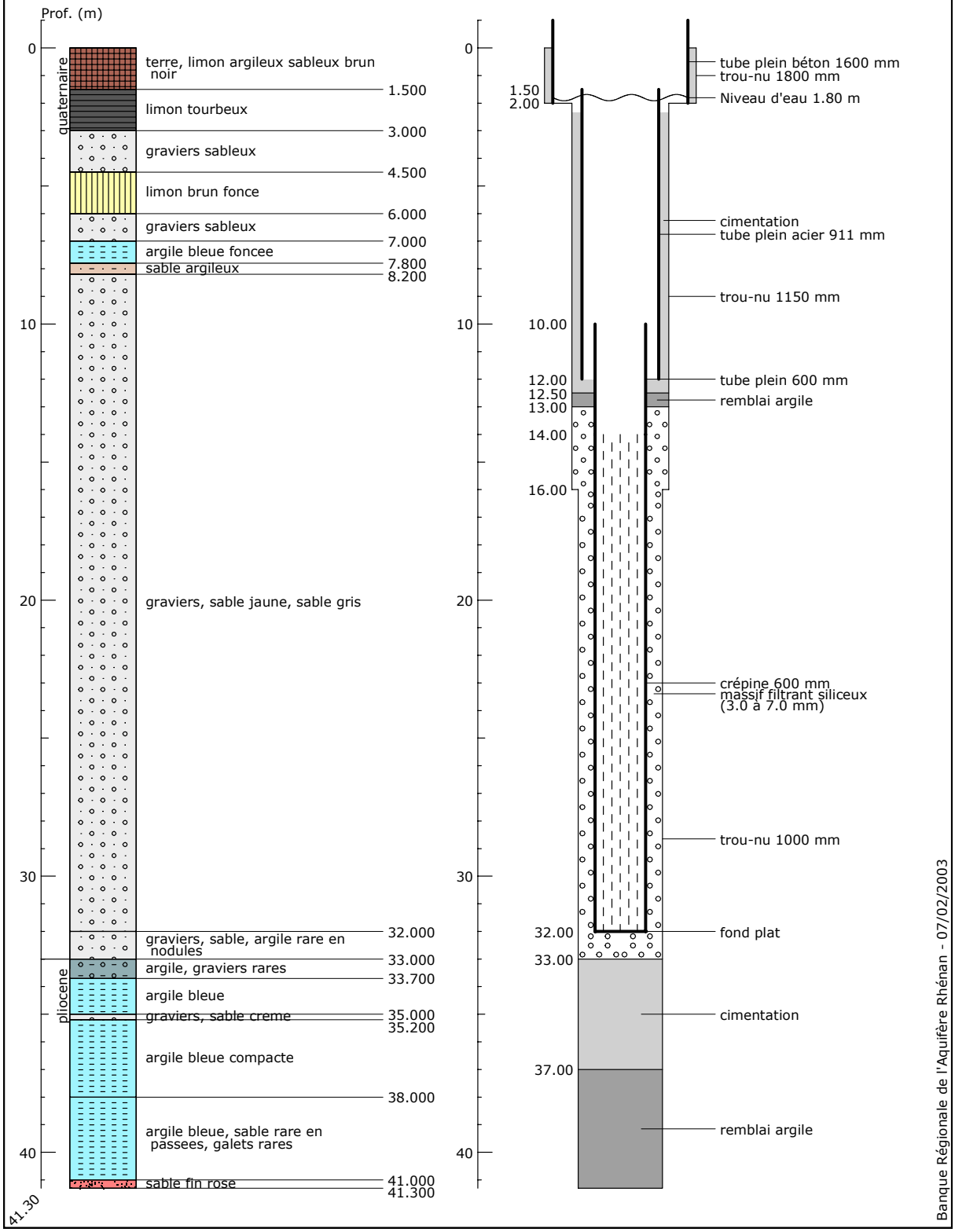

Banque Régionale de l'Aquifère Rhénan (BRAR)

Maître d'ouvrage : Région Alsace
Opérateur : BRGM
Partenaires financiers : BRGM
Région Alsace
Agence de l'eau Rhin-Meuse

Reproduction autorisée avec mention de la source : BRAR © Région Alsace, 2003