Indice : 02343X0058 Désignation : F Commune : kurtzenhouse (67)

Date ouvrage : 31/10/1979 Lieu-dit : dornenwaeldel

Localisation (Lambert 1)	Piézométrie indicative (28/10/1979)	Pompage d'essai PP 28/10/1979
X: 1003.510 km Y: 129.310 km Z: 128.00 m (coupe : 128.00 m)	Profondeur niveau d'eau : 0.78 m/sol Cote piézométrique : 127.22 m	Débit spécifique : $24.00 \cdot 10^{-3}$ m²/s

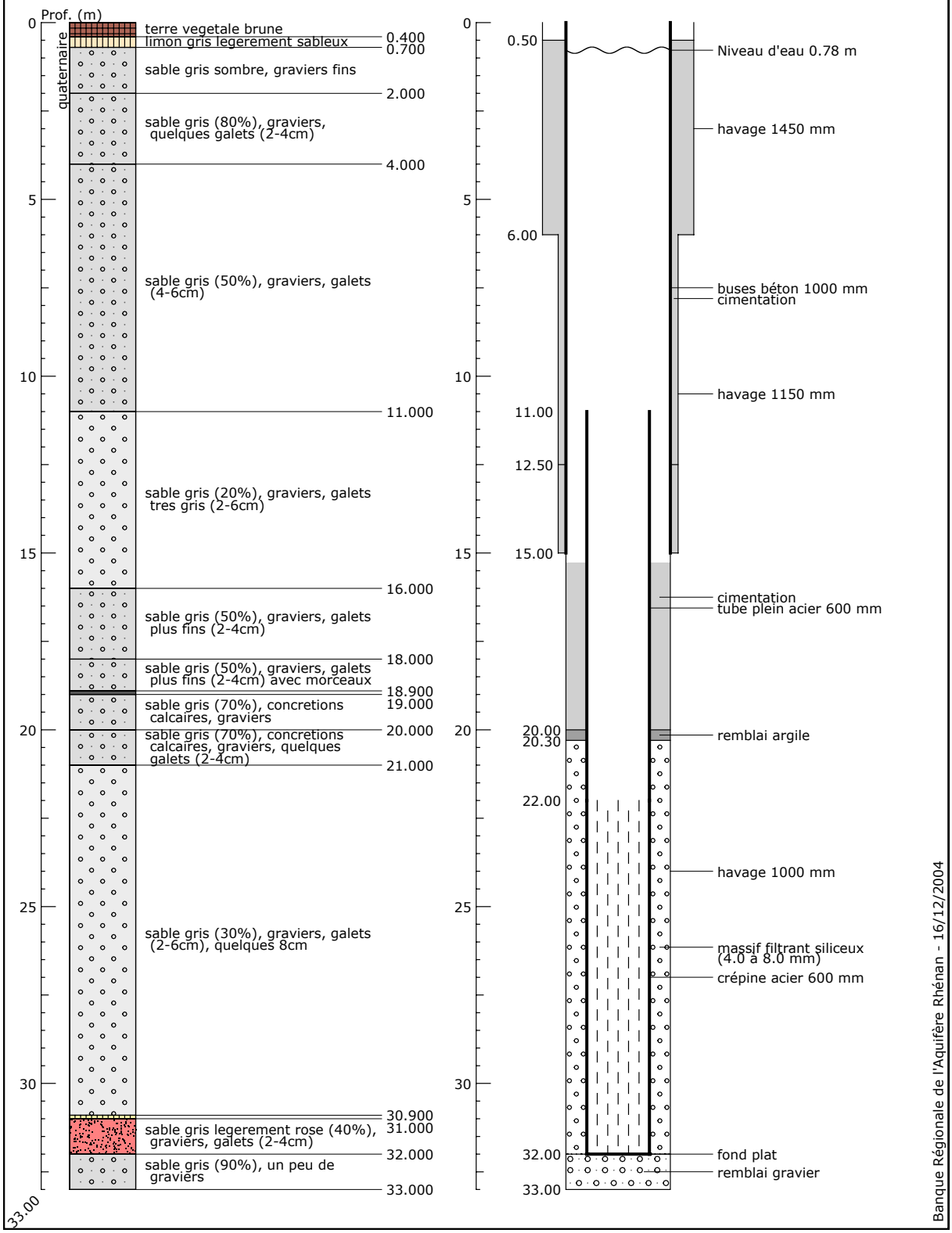

Banque Régionale de l'Aquifère Rhénan (BRAR)

Maître d'ouvrage : Région Alsace
Opérateur : BRGM
Partenaires financiers : BRGM
Région Alsace
Agence de l'eau Rhin-Meuse

Reproduction autorisée avec mention de la source : BRAR © Région Alsace, 2004