Indice : 02344X0032 Désignation : P4 Commune : bischwiller (67)
Date ouvrage : 06/05/1972 Lieu-dit : aep (schinderfeld)

Localisation (Lambert 1) X: 1006.550 km Y: 133.010 km Z: 125.00 m (coupe : 125.00 m)	Utilisation : aep Piézométrie indicative (01/05/1972) Profondeur niveau d'eau : 2.80 m/sol Cote piézométrique : 122.20 m	Pompage d'essai PP 30/06/1967 Débit spécifique : $11.00 \cdot 10^{-3}$ m²/s Transmissivité : $11.50 \cdot 10^{-3}$ m²/s Perméabilité : $0.50 \cdot 10^{-3}$ m/s

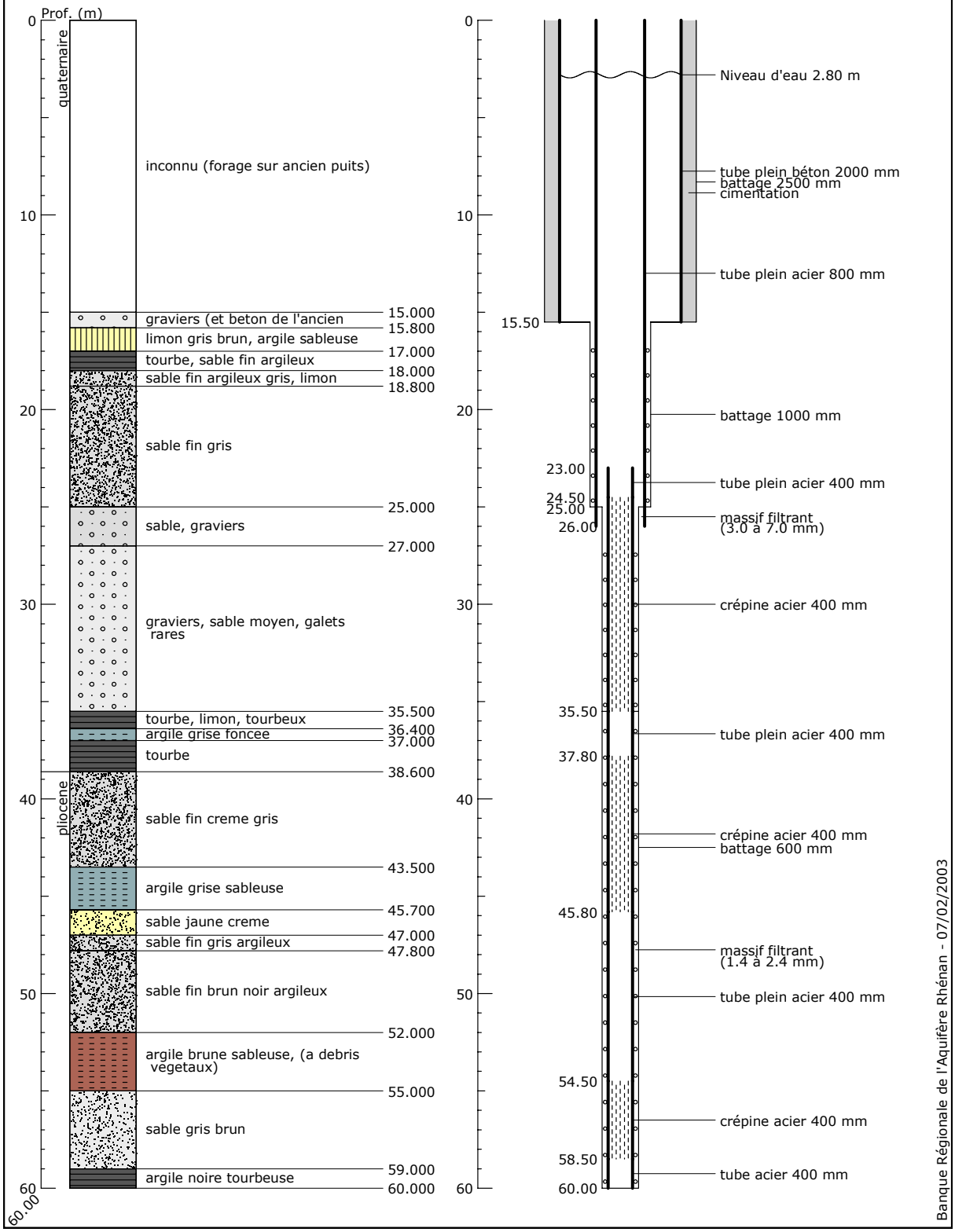

Banque Régionale de l'Aquifère Rhénan (BRAR)

Maître d'ouvrage : Région Alsace
Opérateur : BRGM
Partenaires financiers : BRGM
Région Alsace
Agence de l'eau Rhin-Meuse

Reproduction autorisée avec mention de la source : BRAR © Région Alsace, 2003