Indice : 02344X0090 Désignation : F Commune : bischwiller (67)
Date ouvrage : 01/01/1974 Lieu-dit : aep piezo

Localisation (Lambert 1) X: 1007.190 km Y: 132.730 km Z: 125.00 m (coupe : 125.00 m)	Utilisation : aep Piézométrie indicative (17/06/1974) Profondeur niveau d'eau : 1.60 m/sol Cote piézométrique : 123.40 m	Pompage d'essai PLD 11/03/1975 Débit spécifique : $9.80 \cdot 10^{-3}$ m²/s Transmissivité : $4.60 \cdot 10^{-3}$ m²/s Perméabilité : $2.50 \cdot 10^{-3}$ m/s

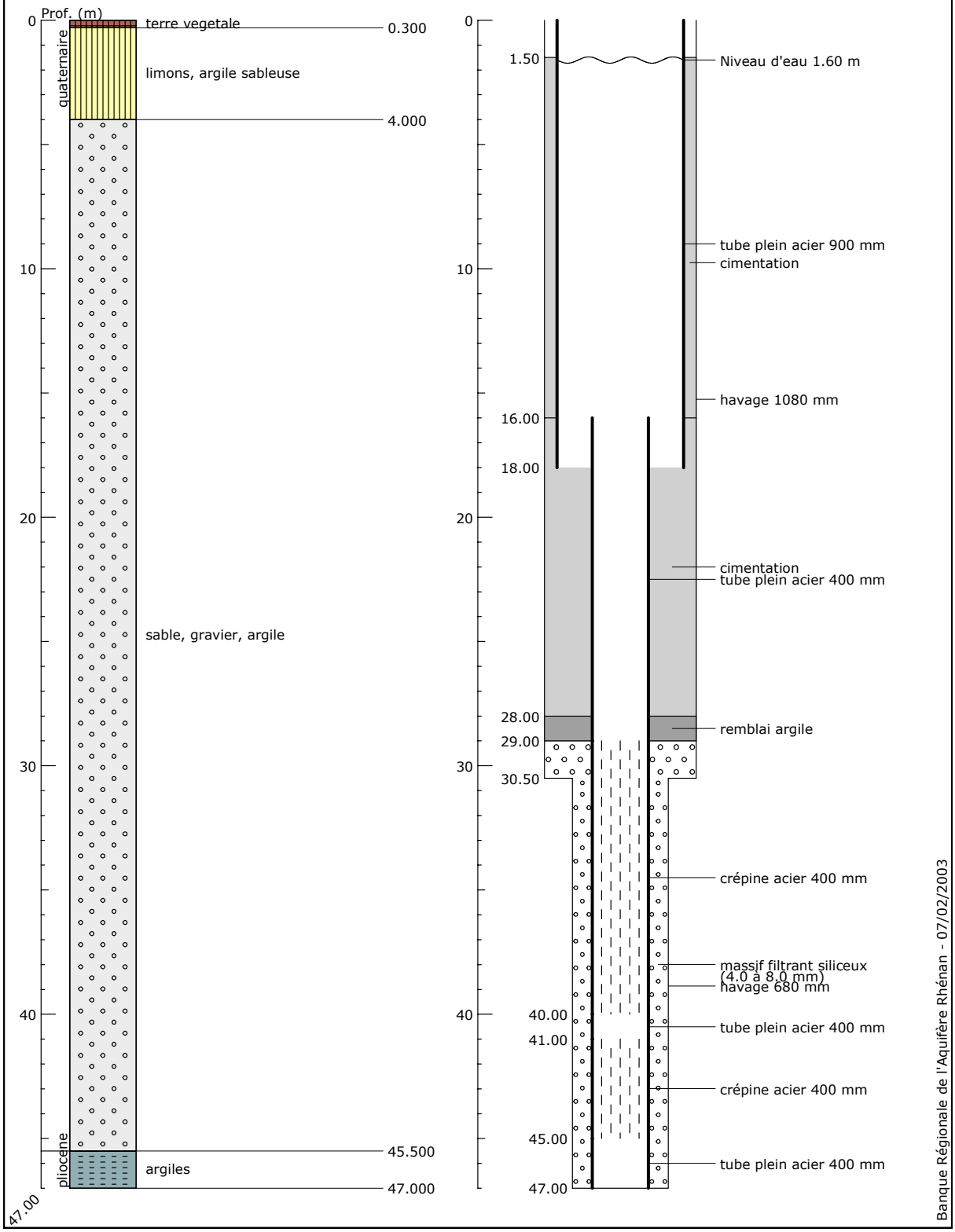

Banque Régionale de l'Aquifère Rhénan (BRAR)

Maître d'ouvrage : Région Alsace
Opérateur : BRGM
Partenaires financiers : BRGM
Région Alsace
Agence de l'eau Rhin-Meuse

Reproduction autorisée avec mention de la source : BRAR © Région Alsace, 2003