

Indice : 02344X0148 Désignation : P2

Commune : herrlisheim (67)

Date ouvrage : 10/01/1981

Lieu-dit : aep p2

Localisation (Lambert 1)

X: 1009.737 km

Y: 128.370 km

Z: 126.50 m (coupe : 126.50 m)

Utilisation : aep

Piézométrie indicative (05/01/1981)

Profondeur niveau d'eau : 1.93 m/sol

Cote piézométrique : 124.57 m

Pompage d'essai PLD 05/01/1981

Débit spécifique : 190.00·10⁻³ m²/s

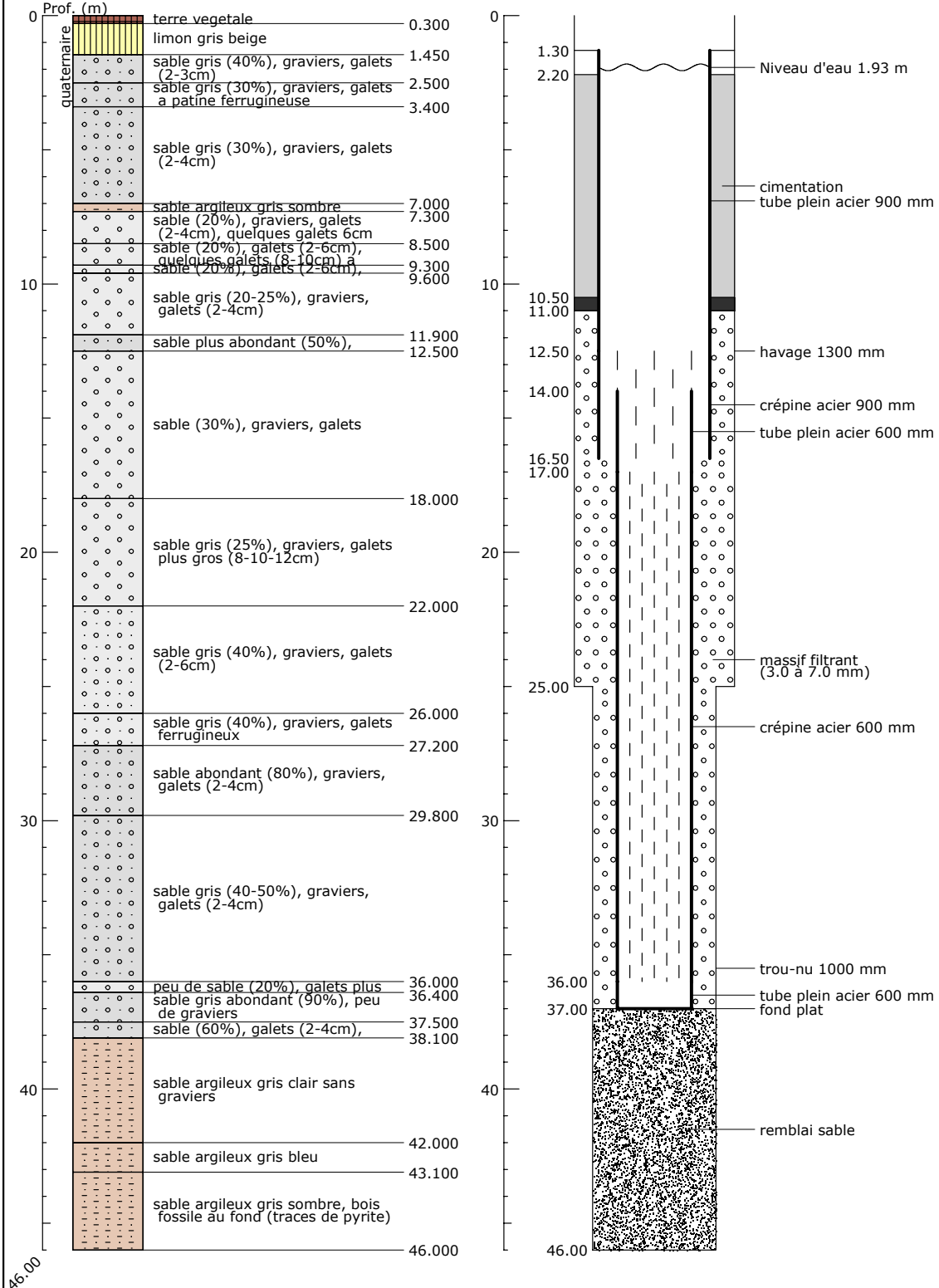

Banque Régionale de l'Aquifère Rhénan - 07/02/2003

Banque Régionale de l'Aquifère Rhénan (BRAR)

Maître d'ouvrage : Région Alsace
Opérateur : BRGM
Partenaires financiers : BRGM, Région Alsace, Agence de l'eau Rhin-Meuse



Reproduction autorisée avec mention de la source : BRAR © Région Alsace, 2003